



Ministero delle Infrastrutture e dei Trasporti

Dipartimento per le Infrastrutture, i Sistemi Informativi e Statistici

Direzione Generale per i Sistemi Informativi e Statistici

Ufficio di Statistica

Sistema Statistico Nazionale

Il Diporto Nautico in Italia

Anno 2013





Ministero delle Infrastrutture e dei Trasporti

Dipartimento per le Infrastrutture, i Sistemi Informativi e Statistici

Direzione Generale per i Sistemi Informativi e Statistici

Ufficio di Statistica

Sistema Statistico Nazionale

Il Diporto Nautico in Italia

Anno 2013

Hanno coordinato i lavori:

Il Direttore Generale per i Sistemi Informativi e Statistici:
RENATO POLETTI

Per la Divisione 3 - Ufficio di Statistica:
GIOVANNI ZACCHI, ANTONIO MANUGUERRA

Hanno redatto "Il Diporto Nautico in Italia - Anno 2013":

NADIA BONAFÈ e NADIA VITTOZZI

Si ringraziano, per l'Ufficio di Statistica:

MASSIMO BRACAGLIA, EMANUELA CECCACCI, EUGENIO CERRETI e SANDRA MARTA

e, inoltre, si ringraziano:

il Ministro delle Infrastrutture e dei Trasporti, l'Ufficio di Gabinetto e la Segreteria del Ministro, il Dipartimento per le Infrastrutture, i Sistemi Informativi e Statistici, il Dipartimento per i Trasporti, la Navigazione, gli Affari Generale ed il Personale, il Comando Generale del Corpo delle Capitanerie di Porto, la Direzione Generale del Personale e degli Affari Generali, la Direzione Generale per il Sistemi Informativi e Statistici, gli Uffici Periferici marittimi, le Autorità Portuali e le Direzioni Generali Territoriali dei Trasporti - Uffici della Motorizzazione Civile, Sergio De Paola, Paolo Staderini, Valentina Nocito, Giuseppe Sinisi, l'Istituto Poligrafico e Zecca dello Stato, la Galleria d'Arte Moderna di Roma Capitale ed il Comune di Roma.

Opere d'arte riportate nella prima e nella quarta pagina della copertina:

Wanda Biagini
Barche (Moletto)
(1920)
Olio su cartone
Roma, Galleria d'Arte Moderna
di Roma Capitale
inv. AM 189
©: Roma Capitale

Enrico Prampolini
Marinaio nello spazio (Marinetti poeta del Golfo della Spezia)
(1934)
Olio su tela
Roma, Galleria d'Arte Moderna
di Roma Capitale
inv. AM 1067
©: Roma Capitale

Indice

Prefazione del Ministro delle Infrastrutture e dei Trasporti	Pag. 7
Presentazione del Direttore Generale per i Sistemi Informativi e Statistici	9
Sintesi	11
1 - Consistenza del naviglio da diporto	15
Tavola 1.1 - Consistenza del naviglio da diporto iscritto negli Uffici Marittimi per classi di lunghezza - Situazione al 31/12/2012	16
Tavola 1.2 - Iscrizioni del naviglio da diporto negli Uffici Marittimi per classi di lunghezza dall'1/01/2013 al 31/12/2013.....	16
Tavola 1.3 - Cancellazioni del naviglio da diporto negli Uffici Marittimi per classi di lunghezza dall'1/01/2013 al 31/12/2013	16
Tavola 1.4 - Consistenza del naviglio da diporto iscritto negli Uffici Marittimi per classi di lunghezza - Situazione al 31/12/2013	17
Tavola 1.5 - Differenza tra la consistenza del naviglio da diporto iscritto negli Uffici Marittimi al 31/12/2012 e al 31/12/2013 per classi di lunghezza.....	17
Grafico 1.1 - Suddivisione tipologica della consistenza delle unità da diporto iscritte al 31/12/2012.....	18
Grafico 1.2 - Suddivisione tipologica delle unità da diporto iscritte nel corso del 2013	18
Grafico 1.3 - Suddivisione tipologica delle unità da diporto cancellate nel corso del 2013	18
Grafico 1.4 - Suddivisione tipologica della consistenza delle unità da diporto iscritte al 31/12/2013	18
Tavola 1.6 - Consistenza del naviglio da diporto iscritto negli Uffici Marittimi - Situazione al 31/12/2012	19
Tavola 1.7 - Iscrizioni di naviglio da diporto negli Uffici Marittimi dall'1/01/2013 al 31/12/2013	19
Tavola 1.8 - Cancellazioni del naviglio da diporto negli Uffici Marittimi dall'1/01/2013 al 31/12/2013	19
Tavola 1.9 - Consistenza del naviglio da diporto iscritto negli Uffici Marittimi - Situazione al 31/12/2013.....	19
Tavola 1.10 - Differenza tra la consistenza del naviglio da diporto iscritto negli Uffici Marittimi al 31/12/2012 e al 31/12/2013	19
Tavola 1.11 - Unità da diporto iscritte negli Uffici Marittimi per classi di lunghezza e per Regione - Situazione al 31/12/2012.....	20
Tavola 1.12 - Unità da diporto iscritte negli Uffici Marittimi per classi di lunghezza e per Regione dall'1/01/2013 al 31/12/2013	21
Tavola 1.13 - Unità da diporto cancellate dagli Uffici Marittimi per classi di lunghezza e per Regione dall'1/01/2013 al 31/12/2013	22
Tavola 1.14 - Unità da diporto iscritte negli Uffici Marittimi per classi di lunghezza e per Regione - Situazione al 31/12/2013.....	23
Tavola 1.15 - Unità da diporto iscritte per classi di lunghezza e per Compartimento Marittimo - Situazione al 31/12/2012	24
Tavola 1.16 - Unità da diporto iscritte per classi di lunghezza e per Compartimento Marittimo dall'1/01/2013 al 31/12/2013.....	27

Tavola 1.17 - Unità da diporto cancellate per classi di lunghezza e per Compartimento Marittimo dall'1/01/2013 al 31/12/2013	Pag.30
Tavola 1.18 - Unità da diporto iscritte per classi di lunghezza e per Compartimento Marittimo - Situazione al 31/12/2013	33
Tavola 1.19 - Serie storica 1997-2013 delle unità da diporto iscritte negli Uffici Marittimi per Regione	36
Tavola 1.20 - Unità da diporto iscritte negli Uffici della Motorizzazione Civile per classi di lunghezza - Situazione al 31/12/2012	37
Tavola 1.21 - Unità da diporto iscritte negli Uffici della Motorizzazione Civile per classi di lunghezza dall'1/01/2013 al 31/12/2013	43
Tavola 1.22 - Unità da diporto cancellate negli Uffici della Motorizzazione Civile per classi di lunghezza dall'1/01/2013 al 31/12/2013	44
Tavola 1.23 - Unità da diporto iscritte negli Uffici della Motorizzazione Civile per classi di lunghezza - Situazione al 31/12/2013	50
2 - Patenti nautiche	57
Tavola 2.1 - Patenti nautiche rilasciate per la prima volta, rinnovate e sostituite dagli Uffici Marittimi periferici - Anno 2013	58
Tavola 2.2 - Patenti nautiche rilasciate per la prima volta, rinnovate e sostituite dagli Uffici Marittimi periferici per Regione - Anno 2013.....	61
Tavola 2.3 - Patenti nautiche rilasciate per la prima volta, rinnovate e sostituite dagli Uffici della Motorizzazione Civile - Anno 2013.....	62
Tavola 2.4 - Patenti nautiche rilasciate per la prima volta dagli Uffici Marittimi periferici dal 1997 al 2013 per Regione	65
Tavola 2.5 - Patenti nautiche rinnovate e sostituite dagli Uffici Marittimi periferici dal 1997 al 2013 per Regione.....	66
Grafico 2.1 - Patenti nautiche rilasciate per la prima volta nell'anno 2013 dagli Uffici Marittimi periferici per tipo di abilitazione	67
Grafico 2.2 - Patenti nautiche rilasciate a titolo di rinnovo nell'anno 2013 dagli Uffici Marittimi periferici per tipo di abilitazione	67
Grafico 2.3 - Patenti nautiche rilasciate per la prima volta nell'anno 2013 dagli Uffici Marittimi periferici per tipo di abilitazione (composizione percentuale)	68
Grafico 2.4 - Patenti nautiche rilasciate a titolo di rinnovo nell'anno 2013 dagli Uffici Marittimi periferici per tipo di abilitazione (composizione percentuale)	68
3 - Sinistri occorsi al naviglio da diporto	69
Tavola 3.1 - Andamento mensile dei sinistri occorsi in mare aperto al naviglio da diporto nel corso del 2013	70
Tavola 3.2 - Sinistri occorsi in mare aperto al naviglio da diporto nel corso del 2013 per Compartimento Marittimo	71
Tavola 3.3 - Serie storica 1990-2013 dei sinistri occorsi al naviglio da diporto per natura e conseguenza.....	73
4 - Strutture dedicate alla nautica da diporto e posti barca	75
Tavola 4.1 - Numero di posti barca per Capitaneria di Porto, tipologia di struttura e classi di lunghezza al 31/12/2013	77
Tavola 4.2 - Numero di posti barca per Regione, tipologia di struttura e classi di lunghezza al 31/12/2013	78

Tavola 4.3 - Numero di posti barca per Comune, tipologia di struttura, licenze, dotazioni e Capitaneria di Porto al 31/12/2013	Pag. 79
Tavola 4.4A - Numero di posti barca per dotazione di servizi e per Regione al 31/12/2013	85
Tavola 4.4B - Numero di posti barca per dotazione di servizi e per Regione al 31/12/2013 - Composizione percentuale.....	85
Tavola 4.5A - Numero di posti barca per dotazione di servizi e per tipologia di struttura al 31/12/2013	86
Tavola 4.5B - Numero di posti barca per dotazione di servizi e per tipologia di struttura al 31/12/2013 - Composizione percentuale	86
Tavola 4.6A - Numero di posti barca per classi di lunghezza e dotazioni di servizi al 31/12/2013	87
Tavola 4.6B - Numero di posti barca per classi di lunghezza e dotazioni di servizi al 31/12/2013 - Composizione percentuale	87
Tavola 4.7A - Numero di posti barca per classi di lunghezza e per tipologia di struttura al 31/12/13	88
Tavola 4.7B - Numero di posti barca per classi di lunghezza e per tipologia di struttura al 31/12/2013 - Composizione percentuale	88
Tavola 4.8 - Numero di posti barca per Regione al 31 dicembre - Anni 2004-2013	89
5 - Attività svolta dagli Uffici Marittimi periferici in materia di diporto nautico.....	91
Tavola 5.1A - Attività operativa svolta dal Corpo delle Capitanerie di Porto - Guardia Costiera - in materia di diporto nautico - Anno 2013	92
Tavola 5.1B - Attività operativa svolta dal Corpo delle Capitanerie di Porto - Guardia Costiera - in materia di diporto nautico - Anno 2013	93
Tavola 5.2 - Interventi di soccorso richiesti via telefono suddivisi per Capitaneria di Porto - Anno 2013	94
Tavola 5.3 - Interventi di soccorso richiesti tramite numeri di pubblica utilità (112, 113, 115, 117, 118) suddivisi per Capitaneria di Porto - Anno 2013	95
Tavola 5.4 - Interventi di soccorso richiesti tramite Numero Blu (1530) suddivisi per Capitaneria di Porto - Anno 2013.....	96
Tavola 5.5 - Interventi di soccorso richiesti via radio suddivisi per Capitaneria di Porto - Anno 2013	97
Tavola 5.6 - Falsi allarmi per soccorso pervenuti via radio/telefono suddivisi per Capitaneria di Porto - Anno 2013	98
Appendice - Normativa in materia di Diporto Nautico.....	99

* ^ * ^ * ^ *

N.B.: Nelle Tavole le somme possono non coincidere con i totali a causa degli arrotondamenti

Prefazione

Il volume “Il Diporto Nautico in Italia” rappresenta il compendio statistico del Ministero contenente i dati ufficiali di settore e svolge quindi il servizio essenziale di fornire agli operatori quella base informativa oggettiva senza la quale ogni sintesi e ogni proposta rimangono esposte al rischio di infondatezza e di genericità.

Attività di rilevante importanza per lo sviluppo turistico del nostro Paese, la nautica da diporto, storico e fondamentale volano dell'economia italiana, sta attraversando, ultimamente, una fase di crisi legata sia a fattori interni e specifici, sia alla sfavorevole congiuntura economica internazionale.

Le informazioni, le serie di dati e gli indicatori contenuti nel “Diporto Nautico in Italia”, tra l'altro, mettono in particolare rilievo le carenze infrastrutturali ancora esistenti nel Mezzogiorno d'Italia soprattutto per quanto riguarda la dotazione di servizi e di posti barca da destinare alle unità da diporto di piccola e media dimensione che risultano quelli maggiormente necessari a far fronte alla richiesta di un numero non determinabile di imbarcazioni che non sono soggette all'obbligo di immatricolazione e anche a quella proveniente dall'estero, soprattutto nel periodo estivo.

Nell'ottica di rilancio del settore, in aggiunta alle misure finalizzate ad agevolare la piena applicazione del nuovo Codice della Nautica da Diporto, con l'adozione di procedure amministrative e misure di sicurezza più efficaci, rammento come lo scorso anno, attraverso il “Decreto del fare”, il Ministero abbia posto in essere provvedimenti e finanziamenti volti a sostenere il comparto e l'indotto. Tra questi, evidenzio quelli finalizzati alla manutenzione, ammodernamento e adeguamento delle dotazioni infrastrutturali dei porti, al rilancio dell'occupazione e al noleggio occasionale di imbarcazioni da diporto.

Anche queste recenti iniziative legislative testimoniano la sensibilità del Ministero e mia personale verso le opportunità che questo settore offre alla ripresa dell'economia del Paese. A condizione, però, che anche il legislatore sappia invertire la rotta tante volte seguita in passato di penalizzazione fiscale e di complicazioni burocratiche per le attività varie che ruotano intorno al settore della nautica da diporto, incluse quelle della cantieristica.

Mi preme evidenziare come l'impegno del Ministero, del Governo e di tutti gli operatori del settore debba essere, dunque, quello di soddisfare la domanda di infrastrutture e di servizi di elevata qualità per il diporto nautico, oltre che di sostenere e rilanciare le imprese del settore, di attuare programmi, anche in ambito europeo e su scala pluriennale, volti non soltanto a migliorare la competitività del comparto ma, anche, a favorire la crescita dell'occupazione di settore, in particolare giovanile e nel Mezzogiorno, a colmare gli squilibri e le carenze infrastrutturali, sostenendo e promuovendo l'attività di navigazione a scopi ricreativi e turistici, salvaguardando e valorizzando nel contempo il territorio, le coste e l'ambiente marino.

Allo scopo di realizzare tali significativi obiettivi, ritengo che sia necessario anche il concorso e il sostegno delle altre Amministrazioni, degli Enti e di tutti gli operatori interessati, nel segno della semplificazione e razionalizzazione amministrativa e attraverso un uso oculato delle risorse disponibili.

Infine, colgo questa gradita occasione per ringraziare coloro che hanno contribuito alla realizzazione del volume e, in particolare, l'Ufficio di Statistica della nostra Amministrazione e la Direzione Generale per i Sistemi Informativi e Statistici, il Comando Generale del Corpo della Capitanerie di Porto, gli Uffici Marittimi Periferici, i Dipartimenti del Ministero e gli Uffici della Motorizzazione Civile.

Il Ministro delle Infrastrutture e dei Trasporti

Maurizio Lupi

Presentazione

Sono lieto di presentare “Il Diporto Nautico in Italia - Anno 2013”, pubblicazione di settore redatta dal nostro Ufficio di Statistica, dal 1999 inserita nel Programma Statistico Nazionale di competenza dell’Amministrazione.

Ringrazio, a tale riguardo, il Comando Generale del Corpo delle Capitanerie di Porto, gli Uffici Periferici del Ministero - Marittimi e della Motorizzazione Civile - e le Autorità Portuali che hanno partecipato alla realizzazione del volume.

Dalle informazioni statistiche riportate nelle tabelle e nel testo del compendio è possibile trarre alcuni dati significativi. Innanzi tutto, la consistenza del naviglio da diporto iscritto al 31 dicembre 2013, che risulta pari a 103.493 unità (a fronte delle 104.738 rilevate al 31 dicembre 2012), delle quali 79.894 registrate negli Uffici Marittimi Periferici delle Capitanerie di Porto e 23.599 presso gli Uffici Provinciali della Motorizzazione Civile. Alla stessa data, i posti barca destinati al diporto nautico risultano essere, complessivamente, 147.804.

Nella serie storica si nota un aumento graduale e costante nel periodo tra il 2008 e il 2011, sia delle unità da diporto iscritte che dei posti barca a disposizione, mentre nel 2012 si era già rilevata una diminuzione di entrambi i dati che viene confermata dalla presente indagine relativa all’anno 2013. In particolare, i decrementi più consistenti sono stati registrati, tra il 2012 ed il 2013:

- per le unità da diporto iscritte nei Compartimenti Marittimi e negli Uffici Provinciali della Motorizzazione Civile di Molise (-6,6%), Toscana (-2,7%), Friuli Venezia Giulia (-2,1%) e Marche (-2,0%);
- per i posti barca, nei porti della Campania (-18,6%), Emilia Romagna (-15,4%), Sardegna (-13,3%) e Abruzzo (-10,5%).

Una costante sembra essere lo squilibrio infrastrutturale tra Nord e Sud che viene evidenziato in particolare dai dati contenuti nella Tavola A della Sintesi. Infatti:

- il rapporto tra il numero di posti barca ed i chilometri di costa registra il suo valore minimo (11,1) nell’Italia Meridionale ed Insulare, con livelli nettamente superiori al Centro (29,0) e nel Nord della Penisola (68,1), a fronte di una media nazionale pari a 19,2;
- l’indice di affollamento, dato dal rapporto percentuale tra le unità da diporto iscritte ed i posti barca censiti, evidenzia livelli nettamente inferiori alla media nazionale (pari a 70,0) nelle Regioni dell’Italia Meridionale ed Insulare, dove tale indicatore fornisce un valore pari a 47,1. La Regione Campania, in realtà, è in controtendenza rispetto al resto del Meridione, in quanto presenta un indice di affollamento di 128,0.

Il medesimo indice di affollamento, al livello nazionale, registra un leggero calo rispetto all’anno precedente, quando era pari a 70,4. Come nel 2012, le Regioni in cui esso assume valori più elevati sono Lazio, Emilia Romagna, Veneto e Campania.

Molto positiva, per quanto riguarda gli incidenti occorsi ai diportisti, la forte diminuzione (34,8%) del numero di persone complessivamente coinvolte in tali sinistri, nonostante questi ultimi, che tra il 2011 ed il 2012 avevano subito un significativo calo (quasi il 30%), tornino ad aumentare del 22,8%.

Le tabelle, le serie storiche di dati ed indicatori, le altre statistiche di seguito illustrate, che descrivono in modo dettagliato lo stato e l’evoluzione del diporto nautico in Italia, offrono, quindi, informazioni di indubbia utilità per attuare i programmi di sviluppo e crescita dell’intero comparto e dell’indotto, che prevedono, come obiettivi principali, l’adeguamento infrastrutturale dei porti italiani e la promozione ed il rilancio dell’attività di navigazione a scopo turistico, nel rigoroso rispetto delle coste e dei mari italiani.

**Il Direttore Generale per i
Sistemi Informativi e Statistici
Dr. Renato Poletti**

Sintesi

Le tabelle e le figure di seguito presentate sintetizzano i principali risultati illustrati nel volume e riguardano la consistenza del naviglio da diporto (cfr. Capitolo 1), le patenti nautiche rilasciate (cfr. Capitolo 2), i sinistri occorsi in mare (cfr. Capitolo 3) e le infrastrutture dedicate al diporto nautico (cfr. Capitolo 4).

La Tavola A mostra il numero delle unità da diporto iscritte al 31/12/2013 nei registri degli Uffici Marittimi periferici ed in quelli della Motorizzazione Civile (UMC), insieme ad alcuni dati e indicatori sulla dotazione infrastrutturale a livello regionale.

Tavola A - Unità da diporto nautico iscritte nei registri degli Uffici Marittimi periferici e in quelli degli UMC al 31/12/2013 - Dati e indicatori per Regione

Regione	Unità iscritte (*)	% di unità iscritte sul totale nazionale	Posti barca	% di posti barca sul totale nazionale	Unità iscritte per ogni 100 posti barca (indice di affollamento)	Km di litorale	Posti barca per km di litorale
Piemonte e Valle d'Aosta	3.775	3,6	-	-	-	-	-
Lombardia	7.019	6,8	-	-	-	-	-
Trentino Alto Adige (**)	64	0,1	-	-	-	-	-
Veneto	6.732	6,5	6.058	4,1	111,1	140	43,3
Friuli Venezia Giulia	4.542	4,4	15.904	10,8	28,6	94	169,2
Liguria	19.717	19,1	24.177	16,4	81,6	389	62,2
Emilia Romagna	5.186	5,0	4.625	3,1	112,1	122	37,9
Italia Settentrionale	47.035	45,4	50.764	34,3	92,7	745	68,1
Toscana	11.455	11,1	19.382	13,1	59,1	561	34,5
Umbria	237	0,2	-	-	-	-	-
Marche	3.394	3,3	5.393	3,6	62,9	188	28,7
Lazio	10.885	10,5	7.491	5,1	145,3	363	20,6
Italia Centrale	25.971	25,1	32.266	21,8	80,5	1.112	29,0
Abruzzo	914	0,9	3.049	2,1	30,0	138	22,1
Molise	57	0,1	588	0,4	9,7	36	16,3
Campania	15.270	14,8	11.927	8,1	128,0	522	22,8
Puglia e Basilicata Ionica	3.253	3,1	13.356	9,0	24,4	1.015	13,2
Calabria e Basilicata Tirrenica	1.113	1,1	5.987	4,1	18,6	796	7,5
Sardegna	4.862	4,7	17.140	11,6	28,4	1.851	9,3
Sicilia	5.018	4,8	12.727	8,6	39,4	1.473	8,6
Italia Meridionale e Insulare	30.487	29,5	64.774	43,8	47,1	5.831	11,1
Totale Italia	103.493	100,0	147.804	100,0	70,0	7.688	19,2

(*) delle quali 79.894 iscritte nei registri degli Uffici Marittimi periferici e 23.599 iscritte negli UMC.

(**) Province Autonome di Trento e Bolzano.

Fonte: Ministero delle Infrastrutture e dei Trasporti, Capitanerie di Porto, Autorità Portuali, UMC.

La Tavola A mette, anche, in evidenza:

- una media generale di 70,0 unità da diporto iscritte nei registri per ogni 100 posti barca offerti (non sono incluse nel calcolo di tale statistica le numerosissime imbarcazioni di piccole dimensioni che non hanno l'obbligo di immatricolazione¹ - Cfr. D.M. 29/07/08, n. 146) e di 19,2 posti barca per chilometro di litorale;

¹ Per valutare la significatività degli indicatori occorre considerare che:

- le imbarcazioni rilevate sono le più grandi, ovvero quelle che generalmente hanno bisogno durante tutto l'anno di un ricovero lungo la costa;
- le piccole unità, non censite, possono essere tirate a secco ed allocate in un qualunque rimessaggio;
- il posto lasciato libero da un'imbarcazione o nave da diporto può essere occupato da più di una piccola unità;
- il numero di posti barca deve risultare maggiore del parco nautico, in considerazione della necessità di accogliere unità da diporto provenienti anche da altri Paesi al fine di valorizzare ed accrescere l'offerta di strutture turistiche presenti sul territorio.

- punti di attracco per il diporto più numerosi nell'Italia Meridionale ma una dotazione infrastrutturale per il naviglio da diporto locale iscritto nei registri che presenta profondi squilibri a vantaggio del Nord del Paese. A fine 2013 le Regioni Settentrionali, infatti, offrono al diporto nautico oltre 68,1 posti barca per chilometro di costa, a fronte delle analoghe medie di 29,0 e 11,1 ottenute rispettivamente per le Regioni dell'Italia Centrale e dell'Italia Meridionale. Picchi particolarmente elevati, al Nord, si trovano nelle Regioni Friuli Venezia Giulia (169,2) e Liguria (62,2). Al Sud, invece, si riscontrano valori sensibilmente bassi in Calabria, Basilicata, Puglia, Sicilia e Sardegna;

- indici di affollamento dei posti barca significativamente elevati nel Lazio, in Veneto, in Campania ed in Emilia Romagna, con un massimo pari a 145,3 ottenuto per il litorale laziale;

- come Liguria, Toscana, Lazio e Campania siano le Regioni con il maggior numero di natanti iscritti, ed il Friuli Venezia Giulia sia invece la Regione con la più alta media di punti di attracco per chilometro di costa;

- come Sicilia, Sardegna, Puglia e Calabria, i cui litorali coprono oltre i due terzi della lunghezza delle coste italiane, dispongano da un lato di una densità di posti barca sensibilmente inferiore alla media nazionale e dall'altro di un numero di punti di attracco notevolmente superiore a quello delle unità da diporto iscritte. Dato, quest'ultimo, che mette in luce un assetto infrastrutturale destinato a soddisfare l'elevata domanda di posti barca per le imbarcazioni turistiche provenienti nei mesi estivi dall'Estero o da altre Regioni.

La Tavola B mostra la composizione della flotta da diporto iscritta nei soli Uffici Marittimi periferici distinta per classe di lunghezza del natante e permette, tra l'altro, di evidenziare:

- che quasi il 41% dei natanti iscritti appartiene alla classe "sino a 10 metri", che il 58,8% appartiene alla classe di lunghezza centrale ("da 10,01 a 24 metri") e che solo lo 0,3% è di elevate dimensioni ("oltre 24 metri");

- un numero più elevato di posti barca, rispetto alle imbarcazioni iscritte, esclusivamente per quanto riguarda le unità da diporto di lunghezza inferiore ai 10 metri e superiori a 24 metri; in proposito, si evidenzia come i punti di attracco destinati alle piccole imbarcazioni possano essere utilizzati anche per soddisfare parte della domanda di ormeggio delle migliaia di unità non immatricolate;

- una situazione generalmente soddisfacente sul piano della dotazione infrastrutturale esistente, con un'offerta di ormeggio tale anche da soddisfare le domande di ormeggio da parte di oltre 3.000 navi estere.

Tavola B - Diporto nautico - Indicatori sui posti barca e sulle classi di lunghezza dei natanti iscritti nei soli registri periferici marittimi al 31/12/2013

Classe di lunghezza del natante	Unità iscritte	% di unità iscritte sul totale nazionale	Posti barca	% di posti barca sul totale nazionale	Unità iscritte per ogni 100 posti barca (indice di affollamento)
Fino a 10 metri o non specificata	32.655	40,9%	98.090	66,4%	33,3
Da 10,01 a 24 metri	46.992	58,8%	46.289	31,3%	101,5
Oltre 24 metri	247	0,3%	3.425	2,3%	7,2
Totale	79.894	100,0%	147.804	100,0%	54,1

Fonte: Ministero delle Infrastrutture e dei Trasporti, Capitanerie di Porto.

Il Grafico A evidenzia l'evoluzione 2002-2013 relativa: a) alle unità ed alle navi da diporto soggette ad obbligo di iscrizione nei registri e di lunghezza superiore ai 10 metri; b) ai posti barca dislocati lungo i litorali italiani. L'andamento delle due serie storiche mostra, sia per le unità da diporto iscritte che per i posti barca, un incremento nell'intero periodo considerato (rispettivamente +83,3% e +22,2%), e una lieve flessione nel 2013 rispetto al 2012 (rispettivamente -0,9% e -0,6%)

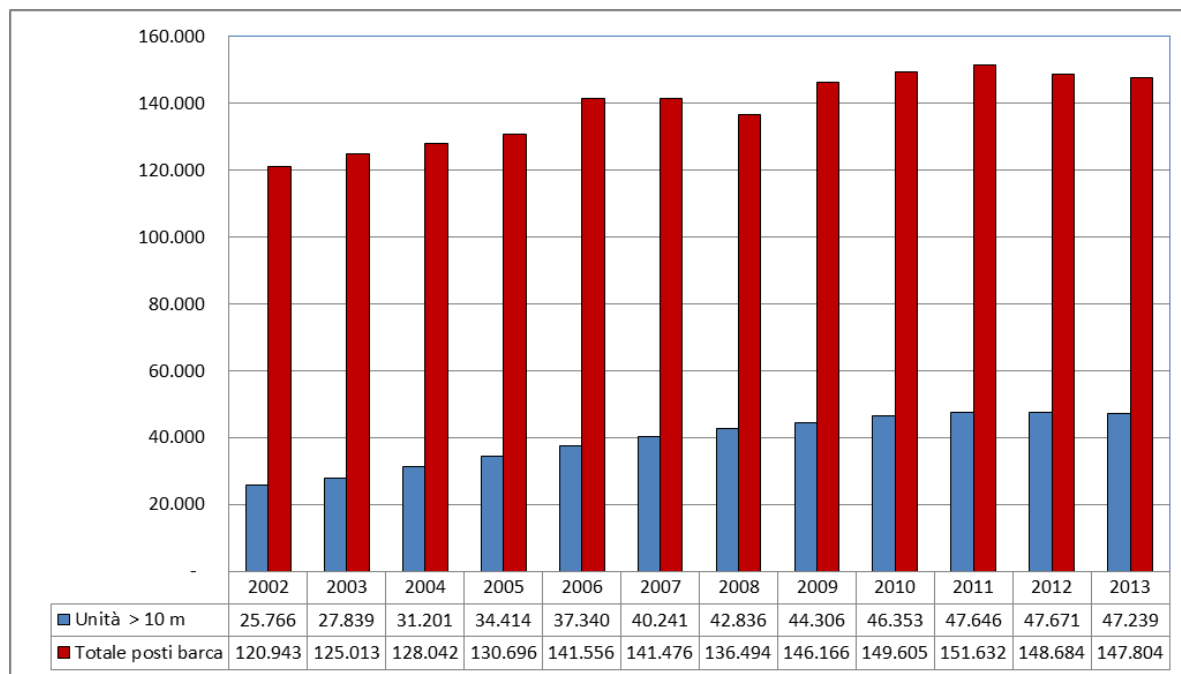
Grafico A - Numero delle unità da diporto di lunghezza superiore ai 10 metri iscritte nei registri e numero di posti barca in Italia al 31 dicembre - Anni 2002-2013

Fonte: Ministero delle Infrastrutture e dei Trasporti, Capitanerie di Porto.

La Tavola C illustra i dati riepilogativi relativi alle patenti nautiche rilasciate per la prima volta, rinnovate e sostituite dagli Uffici Marittimi periferici e dagli Uffici della Motorizzazione Civile (UMC) nel corso del 2013.

Tavola C - Patenti nautiche rilasciate per la prima volta, rinnovate e sostituite dagli Uffici Marittimi periferici e dagli UMC per Regione - Anno 2013

Regione	Numero di patenti nautiche rilasciate per la prima volta	Numero di patenti nautiche rinnovate e sostituite	Totale
Piemonte e Valle d'Aosta	454	358	812
Lombardia	1.920	4.771	6.691
Trentino Alto Adige (*)	67	143	210
Veneto	1.891	2.746	4.637
Friuli Venezia Giulia	517	1.465	1.982
Liguria	2.963	5.808	8.771
Emilia Romagna	1.641	2.787	4.428
Toscana	1.244	2.564	3.808
Umbria	151	104	255
Marche	443	729	1.172
Lazio	2.588	3.610	6.198
Abruzzo	327	406	733
Molise	56	30	86
Campania	5.463	3.292	8.755
Puglia	2.359	1.247	3.606
Basilicata	35	19	54
Calabria	1.248	1.010	2.258
Sicilia	2.151	2.764	4.915
Sardegna	861	1.890	2.751
Totale	26.379	35.743	62.122

(*) Province Autonome di Trento e Bolzano.

Fonte: Ministero delle Infrastrutture e dei Trasporti, Capitanerie di Porto, UMC.

Il Grafico B mostra, infine, l'andamento - tra il 1990 ed il 2013 - del numero di persone coinvolte (decadute, ferite o disperse) in sinistri rilevati dagli Uffici Marittimi periferici nell'ambito del diporto nautico.

Grafico B – Sinistri e persone coinvolte* nell'ambito del diporto nautico - Anni 1990-2013

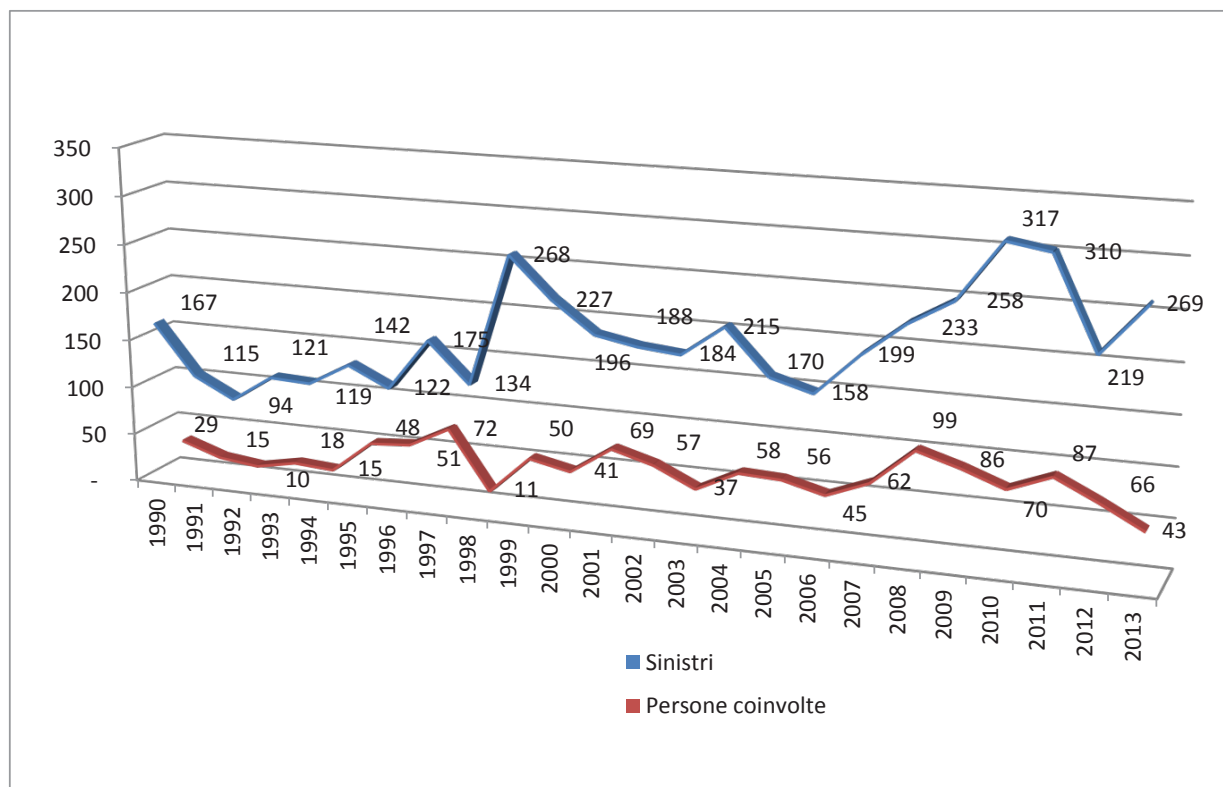

*Persone coinvolte = Morti + Feriti + Dispersi in mare
 Fonte: Ministero delle Infrastrutture e dei Trasporti, Capitanerie di Porto.

1 - Consistenza del naviglio da diporto

La rilevazione statistica della consistenza del naviglio da diporto ha per oggetto le unità comunque iscritte nei Registri delle Capitanerie di Porto e dei loro Uffici dipendenti, a prescindere dall'obbligatorietà dell'iscrizione stessa, nonché le unità iscritte presso gli Uffici della Motorizzazione Civile. Vengono rilevate anche le nuove iscrizioni e le cancellazioni avvenute nel corso dell'anno.

Le nuove informazioni fornite dagli Uffici Marittimi hanno portato ad una revisione dei dati relativi all'anno 2012 che risultano, quindi, leggermente differenti da quelli pubblicati nella precedente edizione.

I seguenti prospetti evidenziano statistiche sulle unità da diporto distinte per tipo (a vela con o senza motore ausiliario, a motore e navi) e per classi di lunghezza, negli Uffici Marittimi periferici.

In particolare, le Tavole 1.1, 1.2, 1.3, 1.4 e 1.5 elencano, rispettivamente, le unità iscritte al 31 dicembre 2012, le nuove iscrizioni e le cancellazioni avvenute nel 2013, la consistenza al 31 dicembre 2013 e la differenza tra i due anni esaminati. Vengono altresì evidenziate le unità aventi obbligo di iscrizione e quelle che, pur non avendone obbligo, sono comunque iscritte (Tavole 1.6, 1.7, 1.8, 1.9 e 1.10).

Si può osservare come il numero delle unità complessivamente iscritte al 31/12/2013 sia inferiore di 1.475 unità rispetto alla stessa data del 2012.

Le unità a vela sono concentrate nelle classi di lunghezza 10-18 metri: 15.925, pari all'81%.

Il 75% del totale delle unità iscritte è a motore, di cui il 50% è al di sotto dei 10 metri di lunghezza (queste unità rientrano nella categoria dei natanti).

La Tavola 1.11 elenca le unità da diporto iscritte al 31 dicembre 2012 per Regione; le Tavole 1.12 e 1.13 evidenziano le iscrizioni e le cancellazioni occorse nel 2013. La Tavola 1.14 riporta la distribuzione regionale, per il 2013, delle unità distinte per tipo, evidenziando, come già riscontrato negli anni precedenti, il numero maggiore di immatricolazioni in Liguria (19.642, pari al 25%), in Toscana (10.629, pari al 13%), nel Lazio (9.228, pari al 12%) e in Campania (9.176, pari all'11%).

Le Tavole 1.15, 1.16 e 1.17 elencano rispettivamente le unità iscritte al 31 dicembre 2012, le nuove iscrizioni e le cancellazioni avvenute nel corso del 2013 e distinte per Compartimento Marittimo di iscrizione. Dalla Tavola 1.18 risulta che, al 31 dicembre 2013 il Compartimento Marittimo con il numero maggiore di unità iscritte è quello di Genova (12.027), seguito da Roma (7.827 unità), Napoli (7.419 unità) e Livorno (4.662 unità).

La Tavola 1.19 sintetizza la serie storica 1997-2013 delle immatricolazioni negli Uffici Marittimi di ciascuna Regione.

Le Tavole 1.20, 1.21, 1.22 e 1.23 riportano dati sulle unità iscritte al 31 dicembre 2012 ed al 31 dicembre 2013 nonché statistiche sulle nuove iscrizioni e cancellazioni occorse nel 2013 presso gli Uffici della Motorizzazione Civile (UMC).

TAVOLA 1.1 - CONSISTENZA DEL NAVIGLIO DA DIPORTO ISCRITTO NEGLI UFFICI MARITTIMI PER CLASSI DI LUNGHEZZA - SITUAZIONE AL 31/12/2012

Tipo di unità da diporto	Fino a 10,00 metri	Da 10,01 a 12,00 m	Da 12,01 a 18,00 m	Da 18,01 a 24 m	Oltre 24 m	Totale
A vela (con o senza motore ausiliario)	2.647	8.956	6.988	1.193		19.784
A motore	31.051	14.129	13.769	2.390		61.339
Navi					246	246
Totale	33.698	23.085	20.757	3.583	246	81.369

Nota: Nelle caselle con sfondo verde si riporta il numero delle unità che in base alla nuova normativa non hanno più obbligo di iscrizione ma che sono comunque inserite nei registri tenuti dagli Uffici marittimi.

Fonte: Ministero delle Infrastrutture e dei Trasporti, Capitanerie di Porto.

TAVOLA 1.2 - ISCRIZIONI DEL NAVIGLIO DA DIPORTO NEGLI UFFICI MARITTIMI PER CLASSI DI LUNGHEZZA DALL'1/1/2013 AL 31/12/2013

Tipo di unità da diporto	Fino a 10,00 metri	Da 10,01 a 12,00 m	Da 12,01 a 18,00 m	Da 18,01 a 24 m	Oltre 24 m	Totale
A vela (con o senza motore ausiliario)	38	107	144	5		294
A motore	92	97	145	35		369
Navi					10	10
Totale	130	204	289	40	10	673

Nota: Nelle caselle con sfondo verde si riporta il numero delle unità che in base alla nuova normativa non hanno più obbligo di iscrizione ma che sono comunque inserite nei registri tenuti dagli Uffici marittimi.

Fonte: Ministero delle Infrastrutture e dei Trasporti, Capitanerie di Porto.

TAVOLA 1.3 - CANCELLAZIONI DEL NAVIGLIO DA DIPORTO NEGLI UFFICI MARITTIMI PER CLASSI DI LUNGHEZZA DALL'1/1/2013 AL 31/12/2013

Tipo di unità da diporto	Fino a 10,00 metri	Da 10,01 a 12,00 m	Da 12,01 a 18,00 m	Da 18,01 a 24 m	Oltre 24 m	Totale
A vela (con o senza motore ausiliario)	121	118	152	15		406
A motore	1.052	264	321	96		1.733
Navi					9	9
Totale	1.173	382	473	111	9	2.148

Nota: Nelle caselle con sfondo verde si riporta il numero delle unità che in base alla nuova normativa non hanno più obbligo di iscrizione ma che sono comunque inserite nei registri tenuti dagli Uffici marittimi.

Fonte: Ministero delle Infrastrutture e dei Trasporti, Capitanerie di Porto.

TAVOLA 1.4 - CONSISTENZA DEL NAVIGLIO DA DIPORTO ISCRITTO NEGLI UFFICI MARITTIMI PER CLASSI DI LUNGHEZZA - SITUAZIONE AL 31/12/2013

Tipo di unità da diporto	Fino a 10,00 metri	Da 10,01 a 12,00 m	Da 12,01 a 18,00 m	Da 18,01 a 24 m	Oltre 24 m	Totale
A vela (con o senza motore ausiliario)	2.564	8.945	6.980	1.183		19.672
A motore	30.091	13.962	13.593	2.329		59.975
Navi					247	247
Totale	32.655	22.907	20.573	3.512	247	79.894

Nota: Nelle caselle con sfondo verde si riporta il numero delle unità che in base alla nuova normativa non hanno più obbligo di iscrizione ma che sono comunque inserite nei registri tenuti dagli Uffici marittimi.

Fonte: Ministero delle Infrastrutture e dei Trasporti, Capitanerie di Porto.

TAVOLA 1.5 - DIFFERENZA TRA LA CONSISTENZA DEL NAVIGLIO DA DIPORTO ISCRITTO NEGLI UFFICI MARITTIMI AL 31/12/2012 E AL 31/12/2013 PER CLASSI DI LUNGHEZZA

Tipo di unità da diporto	Fino a 10,00 metri	Da 10,01 a 12,00 m	Da 12,01 a 18,00 m	Da 18,01 a 24 m	Oltre 24 m	Totale
A vela (con o senza motore ausiliario)	-83	-11	-8	-10		-112
A motore	-960	-167	-176	-61		-1.364
Navi					1	1
Totale	-1.043	-178	-184	-71	1	-1.475

Nota: Nelle caselle con sfondo verde si riporta il numero delle unità che in base alla nuova normativa non hanno più obbligo di iscrizione ma che sono comunque inserite nei registri tenuti dagli Uffici marittimi.

Fonte: Ministero delle Infrastrutture e dei Trasporti, Capitanerie di Porto.

GRAFICO 1.1 - SUDDIVISIONE TIPOLOGICA DELLA CONSISTENZA DELLE UNITA' DA DIPORTO ISCRITTE AL 31/12/2012

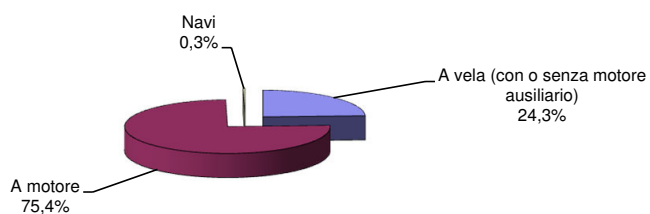

Fonte: Ministero delle Infrastrutture e dei Trasporti, Capitanerie di Porto.

GRAFICO 1.2 - SUDDIVISIONE TIPOLOGICA DELLE UNITA' DA DIPORTO ISCRITTE NEL CORSO DEL 2013

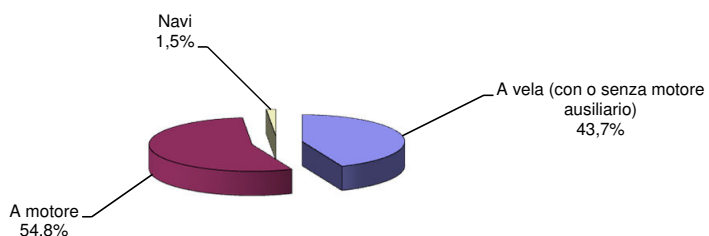

Fonte: Ministero delle Infrastrutture e dei Trasporti, Capitanerie di Porto.

GRAFICO 1.3 - SUDDIVISIONE TIPOLOGICA DELLE UNITA' DA DIPORTO CANCELLATE NEL CORSO DEL 2013

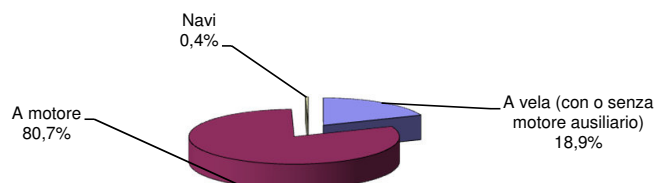

Fonte: Ministero delle Infrastrutture e dei Trasporti, Capitanerie di Porto.

GRAFICO 1.4 - SUDDIVISIONE TIPOLOGICA DELLA CONSISTENZA DELLE UNITA' DA DIPORTO ISCRITTE AL 31/12/2013

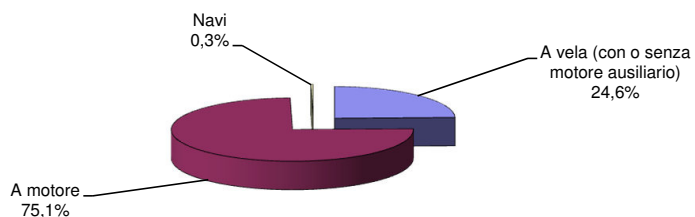

Fonte: Ministero delle Infrastrutture e dei Trasporti, Capitanerie di Porto.

TAVOLA 1.6 - CONSISTENZA DEL NAVIGLIO DA DIPORTO ISCRITTO NEGLI UFFICI MARITTIMI - SITUAZIONE AL 31/12/2012

	Unità da diporto aventi obbligo di iscrizione	Unità da diporto iscritte pur non avendone l'obbligo	Totale
Numero	47.671	33.698	81.369
% sul totale	59%	41%	100%

Fonte: Ministero delle Infrastrutture e dei Trasporti, Capitanerie di Porto.

TAVOLA 1.7 - ISCRIZIONI DEL NAVIGLIO DA DIPORTO NEGLI UFFICI MARITTIMI DALL'1/1/2013 AL 31/12/2013

	Unità da diporto aventi obbligo di iscrizione	Unità da diporto iscritte pur non avendone l'obbligo	Totale
Numero	543	130	673
% sul totale	81%	19%	100%

Fonte: Ministero delle Infrastrutture e dei Trasporti, Capitanerie di Porto.

TAVOLA 1.8 - CANCELLAZIONI DEL NAVIGLIO DA DIPORTO NEGLI UFFICI MARITTIMI DALL'1/1/2013 AL 31/12/2013

	Unità da diporto aventi obbligo di iscrizione	Unità da diporto iscritte pur non avendone l'obbligo	Totale
Numero	975	1.173	2.148
% sul totale	45%	55%	100%

Fonte: Ministero delle Infrastrutture e dei Trasporti, Capitanerie di Porto.

TAVOLA 1.9 - CONSISTENZA DEL NAVIGLIO DA DIPORTO ISCRITTO NEGLI UFFICI MARITTIMI - SITUAZIONE AL 31/12/2013

	Unità da diporto aventi obbligo di iscrizione	Unità da diporto iscritte pur non avendone l'obbligo	Totale
Numero	47.239	32.655	79.894
% sul totale	59%	41%	100%

Fonte: Ministero delle Infrastrutture e dei Trasporti, Capitanerie di Porto.

TAVOLA 1.10 - DIFFERENZA TRA LA CONSISTENZA DEL NAVIGLIO DA DIPORTO ISCRITTO NEGLI UFFICI MARITTIMI AL 31/12/2012 E AL 31/12/2013

	Unità da diporto aventi obbligo di iscrizione	Unità da diporto iscritte pur non avendone l'obbligo	Totale
Numero	-432	-1.043	-1.475

Fonte: Ministero delle Infrastrutture e dei Trasporti, Capitanerie di Porto.

TAVOLA 1.11 - UNITA' DA DIPORTO ISCRITTE NEGLI UFFICI MARITTIMI PER CLASSI DI LUNGHEZZA E PER REGIONE - SITUAZIONE AL 31/12/2012

N.	Regione	A vela (con o senza motore ausiliario)					A motore					Navi (oltre 24 m)	Totale
		Fino a 10,00 metri	Da 10,01 a 12,00 m	Da 12,01 a 18,00 m	Da 18,01 a 24 m	Totale	Fino a 10,00 metri	Da 10,01 a 12,00 m	Da 12,01 a 18,00 m	Da 18,01 a 24 m	Totale		
1	Liguria	622	2.289	1.809	913	5.633	5.984	3.700	3.932	706	14.322	73	20.028
2	Toscana	320	1.183	1.032	75	2.610	3.652	1.914	2.192	490	8.248	90	10.948
3	Lazio	441	954	745	30	2.170	3.602	1.577	1.579	386	7.144	46	9.360
4	Campania	86	298	283	17	684	4.751	2.084	1.606	153	8.594	15	9.293
5	Calabria	18	41	48	-	107	716	123	72	11	922	-	1.029
6	Puglia	95	188	145	9	437	1.976	355	218	15	2.564	-	3.001
7	Molise	1	-	3	-	4	23	10	15	2	50	-	54
8	Abruzzo	36	79	63	5	183	336	90	53	10	489	2	674
9	Marche	124	319	202	16	661	1.222	618	730	110	2.680	3	3.344
10	Emilia Romagna	237	1.110	785	28	2.160	1.074	715	601	77	2.467	1	4.628
11	Veneto	207	789	506	15	1.517	1.682	829	708	59	3.278	6	4.801
12	Friuli Venezia Giulia	212	1.022	674	37	1.945	1.042	681	802	134	2.659	2	4.606
13	Sardegna	106	370	375	28	879	1.694	920	935	157	3.706	5	4.590
14	Sicilia	142	314	318	20	794	3.297	513	326	80	4.216	3	5.013
Totale		2.647	8.956	6.988	1.193	19.784	31.051	14.129	13.769	2.390	61.339	246	81.369

Fonte: Ministero delle Infrastrutture e dei Trasporti, Capitanerie di Porto.

**TAVOLA 1.12 - UNITA' DA DIPORTO ISCRITTE NEGLI UFFICI MARITTIMI PER CLASSI DI LUNGHEZZA E PER REGIONE
DALL'1/01/2013 AL 31/12/2013**

N.	Regione	A vela (con o senza motore ausiliario)					A motore					Navi (oltre 24 m)	Totale
		Fino a 10,00 metri	Da 10,01 a 12,00 m	Da 12,01 a 18,00 m	Da 18,01 a 24 m	Totale	Fino a 10,00 metri	Da 10,01 a 12,00 m	Da 12,01 a 18,00 m	Da 18,01 a 24 m	Totale		
1	Liguria	8	26	39	1	74	15	20	47	4	86	2	162
2	Toscana	-	7	8	-	15	5	9	12	5	31	4	50
3	Lazio	5	12	16	2	35	9	15	17	12	53	-	88
4	Campania	1	5	6	-	12	11	8	17	3	39	-	51
5	Calabria	-	-	8	-	8	2	2	1	-	5	1	14
6	Puglia	2	2	3	-	7	10	6	8	-	24	-	31
7	Molise	-	-	-	-	-	-	-	1	-	1	-	1
8	Abruzzo	-	4	2	-	6	-	1	-	-	1	-	7
9	Marche	1	5	2	-	8	5	2	-	2	9	1	18
10	Emilia Romagna	2	8	11	-	21	4	4	9	2	19	-	40
11	Veneto	1	7	13	-	21	5	5	5	-	15	2	38
12	Friuli Venezia Giulia	16	17	22	-	55	11	4	5	3	23	-	78
13	Sardegna	1	11	11	-	23	3	11	13	2	29	-	52
14	Sicilia	1	3	3	2	9	12	10	10	2	34	-	43
Totale		38	107	144	5	294	92	97	145	35	369	10	673

Fonte: Ministero delle Infrastrutture e dei Trasporti, Capitanerie di Porto.

TAVOLA 1.13 - UNITA' DA DIPORTO CANCELLATE DAGLI UFFICI MARITTIMI PER CLASSI DI LUNGHEZZA E PER REGIONE DALL'1/01/2013 AL 31/12/2013

N.	Regione	A vela (con o senza motore ausiliario)					A motore					Navi (oltre 24 m)	Totale
		Fino a 10,00 metri	Da 10,01 a 12,00 m	Da 12,01 a 18,00 m	Da 18,01 a 24 m	Totale	Fino a 10,00 metri	Da 10,01 a 12,00 m	Da 12,01 a 18,00 m	Da 18,01 a 24 m	Totale		
1	Liguria	12	34	49	3	98	231	93	95	28	447	3	548
2	Toscana	18	13	23	6	60	211	38	42	15	306	3	369
3	Lazio	15	16	17	1	49	103	17	32	17	169	2	220
4	Campania	8	4	5	-	17	128	7	13	3	151	-	168
5	Calabria	2	1	3	-	6	14	1	-	-	15	-	21
6	Puglia	17	2	2	-	21	53	6	14	1	74	-	95
7	Molise	-	-	-	-	-	3	-	1	1	5	-	5
8	Abruzzo	1	2	2	-	5	11	-	2	-	13	-	18
9	Marche	8	2	2	1	13	38	19	11	4	72	1	86
10	Emilia Romagna	16	10	17	-	43	47	18	16	2	83	-	126
11	Veneto	4	10	10	-	24	62	22	16	-	100	-	124
12	Friuli Venezia Giulia	14	9	13	2	38	63	16	47	10	136	-	174
13	Sardegna	3	10	5	2	20	58	21	28	11	118	-	138
14	Sicilia	3	5	4	-	12	30	6	4	4	44	-	56
Totale		121	118	152	15	406	1.052	264	321	96	1.733	9	2.148

Fonte: Ministero delle Infrastrutture e dei Trasporti, Capitanerie di Porto.

TAVOLA 1.14 - UNITA' DA DIPORTO ISCRITTE NEGLI UFFICI MARITTIMI PER CLASSI DI LUNGHEZZA E PER REGIONE - SITUAZIONE AL 31/12/2013

N.	Regione	A vela (con o senza motore ausiliario)					A motore					Navi (oltre 24 m)	Totale
		Fino a 10,00 metri	Da 10,01 a 12,00 m	Da 12,01 a 18,00 m	Da 18,01 a 24 m	Totale	Fino a 10,00 metri	Da 10,01 a 12,00 m	Da 12,01 a 18,00 m	Da 18,01 a 24 m	Totale		
1	Liguria	618	2.281	1.799	911	5.609	5.768	3.627	3.884	682	13.961	72	19.642
2	Toscana	302	1.177	1.017	69	2.565	3.446	1.885	2.162	480	7.973	91	10.629
3	Lazio	431	950	744	31	2.156	3.508	1.575	1.564	381	7.028	44	9.228
4	Campania	79	299	284	17	679	4.634	2.085	1.610	153	8.482	15	9.176
5	Calabria	16	40	53	-	109	704	124	73	11	912	1	1.022
6	Puglia	80	188	146	9	423	1.933	355	212	14	2.514	-	2.937
7	Molise	1	-	3	-	4	20	10	15	1	46	-	50
8	Abruzzo	35	81	63	5	184	325	91	51	10	477	2	663
9	Marche	117	322	202	15	656	1.189	601	719	108	2.617	3	3.276
10	Emilia Romagna	223	1.108	779	28	2.138	1.031	701	594	77	2.403	1	4.542
11	Veneto	204	786	509	15	1.514	1.625	812	697	59	3.193	8	4.715
12	Friuli Venezia Giulia	214	1.030	683	35	1.962	990	669	760	127	2.546	2	4.510
13	Sardegna	104	371	381	26	882	1.639	910	920	148	3.617	5	4.504
14	Sicilia	140	312	317	22	791	3.279	517	332	78	4.206	3	5.000
Totale		2.564	8.945	6.980	1.183	19.672	30.091	13.962	13.593	2.329	59.975	247	79.894

Fonte: Ministero delle Infrastrutture e dei Trasporti, Capitanerie di Porto.

**TAVOLA 1.15 - UNITA' DA DIPORTO ISCRITTE PER CLASSI DI LUNGHEZZA E PER COMPARTIMENTO MARITTIMO -
SITUAZIONE AL 31/12/2012**

N.	Compartimento Marittimo	A vela (con o senza motore ausiliario)					A motore					Navi (oltre 24 m)	Totale
		Fino a 10,00 metri	Da 10,01 a 12,00 m	Da 12,01 a 18,00 m	Da 18,01 a 24 m	Totale	Fino a 10,00 metri	Da 10,01 a 12,00 m	Da 12,01 a 18,00 m	Da 18,01 a 24 m	Totale		
1	Imperia	107	633	551	17	1.308	414	315	377	110	1.216	10	2.534
2	Savona	155	288	125	34	602	976	477	267	54	1.774	3	2.379
3	Genova	249	972	826	110	2.157	4.333	2.500	2.905	386	10.124	32	12.313
4	La Spezia	111	396	307	752	1.566	261	408	383	156	1.208	28	2.802
5	Marina di Carrara	44	125	88	8	265	322	102	163	49	636	5	906
6	Viareggio	92	294	323	46	755	973	836	1.162	252	3.223	64	4.042
7	Livorno	143	612	483	18	1.256	1.881	802	662	141	3.486	19	4.761
8	Portoferraio	41	152	138	3	334	476	174	205	48	903	2	1.239
9	Civitavecchia	27	40	25	1	93	229	43	22	-	294	-	387
10	Roma	384	871	694	28	1.977	2.897	1.306	1.344	367	5.914	41	7.932
11	Gaeta	30	43	26	1	100	476	228	213	19	936	5	1.041
12	Napoli	52	190	188	12	442	3.965	1.652	1.308	120	7.045	13	7.500
13	Torre del Greco	8	18	6	-	32	209	53	35	6	303	1	336
14	Castellammare di Stabia	4	15	20	-	39	369	151	115	15	650	1	690
15	Salerno	22	75	69	5	171	208	228	148	12	596	-	767
16	Vibo Valentia Marina	5	10	15	-	30	255	63	36	2	356	-	386
17	Gioia Tauro	-	-	-	-	-	18	3	5	3	29	-	29
18	Reggio Calabria	9	17	29	-	55	223	29	10	3	265	-	320
19	Corigliano Calabro	-	1	-	-	1	2	1	1	-	4	-	5
20	Crotone	4	13	4	-	21	218	27	20	3	268	-	289
21	Taranto	28	37	56	2	123	295	51	33	5	384	-	507
22	Gallipoli	9	40	20	2	71	589	118	70	2	779	-	850

Segue: TAVOLA 1.15 - UNITA' DA DIPORTO ISCRITTE PER CLASSI DI LUNGHEZZA E PER COMPARTIMENTO MARITTIMO - SITUAZIONE AL 31/12/2012

N.	Compartimento Marittimo	A vela (con o senza motore ausiliario)					A motore					Navi (oltre 24 m)	Totale
		Fino a 10,00 metri	Da 10,01 a 12,00 m	Da 12,01 a 18,00 m	Da 18,01 a 24 m	Totale	Fino a 10,00 metri	Da 10,01 a 12,00 m	Da 12,01 a 18,00 m	Da 18,01 a 24 m	Totale		
23	Brindisi	10	20	11	1	42	207	49	24	2	282	-	324
24	Bari	39	71	43	2	155	475	66	58	3	602	-	757
25	Molfetta	3	3	1	1	8	57	8	6	-	71	-	79
26	Barletta	2	7	4	-	13	130	26	8	1	165	-	178
27	Manfredonia	4	10	10	1	25	223	37	19	2	281	-	306
28	Termoli	1	-	3	-	4	23	10	15	2	50	-	54
29	Pescara	26	66	51	3	146	303	79	47	8	437	2	585
30	Ortona	10	13	12	2	37	33	11	6	2	52	-	89
31	San Benedetto del Tronto	19	53	28	-	100	195	46	32	-	273	1	374
32	Ancona	54	138	84	8	284	478	111	69	9	667	-	951
33	Pesaro	51	128	90	8	277	549	461	629	101	1.740	2	2.019
34	Rimini	166	590	543	19	1.318	575	235	264	47	1.121	-	2.439
35	Ravenna	71	520	242	9	842	499	480	337	30	1.346	1	2.189
36	Chioggia	100	183	120	5	408	541	188	164	10	903	2	1.313
37	Venezia	107	606	386	10	1.109	1.141	641	544	49	2.375	4	3.488
38	Monfalcone	197	823	588	37	1.645	963	619	756	130	2.468	1	4.114
39	Trieste	15	199	86	-	300	79	62	46	4	191	1	492
40	Cagliari	42	105	55	6	208	509	107	75	10	701	5	914
41	Oristano	3	24	4	2	33	35	9	6	-	50	-	83
42	Olbia	35	116	220	17	388	814	636	746	133	2.329	-	2.717
43	La Maddalena	10	32	41	2	85	140	65	55	7	267	-	352
44	Porto Torres	16	93	55	1	165	196	103	53	7	359	-	524

Segue: TAVOLA 1.15 - UNITA' DA DIPORTO ISCRITTE PER CLASSI DI LUNGHEZZA E PER COMPARTIMENTO MARITTIMO -
SITUAZIONE AL 31/12/2012

N.	Compartimento Marittimo	A vela (con o senza motore ausiliario)					A motore					Navi (oltre 24 m)	Totale
		Fino a 10,00 metri	Da 10,01 a 12,00 m	Da 12,01 a 18,00 m	Da 18,01 a 24 m	Totale	Fino a 10,00 metri	Da 10,01 a 12,00 m	Da 12,01 a 18,00 m	Da 18,01 a 24 m	Totale		
45	Messina	11	21	43	2	77	493	51	36	8	588	1	666
46	Catania	29	71	59	1	160	635	63	39	6	743	-	903
47	Augusta	-	6	9	1	16	33	7	6	-	46	-	62
48	Siracusa	13	29	20	2	64	207	32	20	1	260	-	324
49	Pozzallo	1	5	7	1	14	58	19	5	1	83	-	97
50	Porto Empedocle	1	4	5	-	10	64	37	18	3	122	-	132
51	Gela	1	3	4	-	8	57	5	2	-	64	-	72
52	Mazara del Vallo	-	3	5	-	8	87	15	1	1	104	1	113
53	Trapani	14	22	39	-	75	352	49	47	6	454	-	529
54	Palermo	66	134	106	8	314	987	169	112	43	1.311	1	1.626
55	Milazzo	6	16	21	5	48	324	66	40	11	441	-	489
Totale		2.647	8.956	6.988	1.193	19.784	31.051	14.129	13.769	2.390	61.339	246	81.369

Fonte: Ministero delle Infrastrutture e dei Trasporti, Capitanerie di Porto.

TAVOLA 1.16 - UNITA' DA DIPORTO ISCRITTE PER CLASSI DI LUNGHEZZA E PER COMPARTIMENTO MARITTIMO DALL'1/01/2013 AL 31/12/2013

N.	Compartimento Marittimo	A vela (con o senza motore ausiliario)					A motore					Navi (oltre 24 m)	Totale
		Fino a 10,00 metri	Da 10,01 a 12,00 m	Da 12,01 a 18,00 m	Da 18,01 a 24 m	Totale	Fino a 10,00 metri	Da 10,01 a 12,00 m	Da 12,01 a 18,00 m	Da 18,01 a 24 m	Totale		
1	Imperia	-	3	6	-	9	-	1	6	-	7	-	16
2	Savona	-	-	-	-	-	3	1	-	-	4	-	4
3	Genova	1	6	5	-	12	5	5	18	2	30	2	44
4	La Spezia	7	17	28	1	53	7	13	23	2	45	-	98
5	Marina di Carrara	-	1	1	-	2	-	2	2	1	5	-	7
6	Viareggio	-	1	2	-	3	-	3	2	2	7	2	12
7	Livorno	-	5	5	-	10	3	4	8	2	17	2	29
8	Portoferraio	-	-	-	-	-	2	-	-	-	2	-	2
9	Civitavecchia	-	-	-	-	-	-	-	-	-	-	-	-
10	Roma	5	12	15	2	34	8	14	17	11	50	-	84
11	Gaeta	-	-	1	-	1	1	1	-	1	3	-	4
12	Napoli	-	3	2	-	5	10	4	9	2	25	-	30
13	Torre del Greco	-	-	-	-	-	-	-	-	-	-	-	-
14	Castellammare di Stabia	-	-	1	-	1	1	3	7	1	12	-	13
15	Salerno	1	2	3	-	6	-	1	1	-	2	-	8
16	Vibo Valentia Marina	-	-	-	-	-	1	-	-	-	1	-	1
17	Gioia Tauro	-	-	-	-	-	1	-	-	-	1	-	1
18	Reggio Calabria	-	-	7	-	7	-	-	-	-	-	-	7
19	Corigliano Calabro	-	-	-	-	-	-	-	-	-	-	-	-
20	Crotone	-	-	1	-	1	-	2	1	-	3	1	5
21	Taranto	-	-	-	-	-	1	1	1	-	3	-	3
22	Gallipoli	-	1	-	-	1	6	3	4	-	13	-	14

Segue: TAVOLA 1.16 - UNITA' DA DIPORTO ISCRITTE PER CLASSI DI LUNGHEZZA E PER COMPARTIMENTO MARITTIMO DALL'1/01/2013 AL 31/12/2013

N.	Compartimento Marittimo	A vela (con o senza motore ausiliario)					A motore					Navi (oltre 24 m)	Totale
		Fino a 10,00 metri	Da 10,01 a 12,00 m	Da 12,01 a 18,00 m	Da 18,01 a 24 m	Totale	Fino a 10,00 metri	Da 10,01 a 12,00 m	Da 12,01 a 18,00 m	Da 18,01 a 24 m	Totale		
23	Brindisi	-	1	1	-	2	-	2	2	-	4	-	6
24	Bari	2	-	1	-	3	3	-	1	-	4	-	7
25	Molfetta	-	-	1	-	1	-	-	-	-	-	-	1
26	Barletta	-	-	-	-	-	-	-	-	-	-	-	-
27	Manfredonia	-	-	-	-	-	-	-	-	-	-	-	-
28	Termoli	-	-	-	-	-	-	-	1	-	1	-	1
29	Pescara	-	3	2	-	5	-	1	-	-	1	-	6
30	Ortona	-	1	-	-	1	-	-	-	-	-	-	1
31	San Benedetto del Tronto	1	3	-	-	4	1	-	-	-	1	-	5
32	Ancona	-	1	1	-	2	2	-	-	1	3	1	6
33	Pesaro	-	1	1	-	2	2	2	-	1	5	-	7
34	Rimini	1	1	4	-	6	1	2	4	1	8	-	14
35	Ravenna	1	7	7	-	15	3	2	5	1	11	-	26
36	Chioggia	-	2	-	-	2	1	-	-	-	1	1	4
37	Venezia	1	5	13	-	19	4	5	5	-	14	1	34
38	Monfalcone	16	14	20	-	50	11	3	5	3	22	-	72
39	Trieste	-	3	2	-	5	-	1	-	-	1	-	6
40	Cagliari	-	2	2	-	4	1	1	1	1	4	-	8
41	Oristano	-	-	1	-	1	-	1	-	-	1	-	2
42	Olbia	-	3	1	-	4	1	4	5	1	11	-	15
43	La Maddalena	-	5	6	-	11	-	-	4	-	4	-	15
44	Porto Torres	1	1	1	-	3	1	5	3	-	9	-	12
45	Messina	-	1	-	-	1	1	-	-	-	1	-	2

Segue: TAVOLA 1.16 - UNITA' DA DIPORTO ISCRITTE PER CLASSI DI LUNGHEZZA E PER COMPARTIMENTO MARITTIMO DALL'1/01/2013 AL 31/12/2013

N.	Compartimento Marittimo	A vela (con o senza motore ausiliario)					A motore					Navi (oltre 24 m)	Totale
		Fino a 10,00 metri	Da 10,01 a 12,00 m	Da 12,01 a 18,00 m	Da 18,01 a 24 m	Totale	Fino a 10,00 metri	Da 10,01 a 12,00 m	Da 12,01 a 18,00 m	Da 18,01 a 24 m	Totale		
46	Catania	-	-	-	-	-	1	-	-	-	1	-	1
47	Augusta	-	-	-	-	-	-	-	-	-	-	-	-
48	Siracusa	-	1	1	-	2	-	-	-	-	-	-	2
49	Pozzallo	-	-	-	-	-	-	1	-	-	1	-	1
50	Porto Empedocle	-	-	-	-	-	-	-	1	-	1	-	1
51	Gela	-	-	-	-	-	-	-	-	-	-	-	-
52	Mazara del Vallo	-	-	-	-	-	1	-	-	-	1	-	1
53	Trapani	-	1	1	-	2	2	3	2	-	7	-	9
54	Palermo	1	-	1	1	3	7	2	5	1	15	-	18
55	Milazzo	-	-	-	1	1	-	4	2	1	7	-	8
Totale		38	107	144	5	294	92	97	145	35	369	10	673

Fonte: Ministero delle Infrastrutture e dei Trasporti, Capitanerie di Porto.

TAVOLA 1.17 - UNITA' DA DIPORTO CANCELLATE PER CLASSI DI LUNGHEZZA E PER COMPARTIMENTO MARITTIMO DALL'1/01/2013 AL 31/12/2013

N.	Compartimento Marittimo	A vela (con o senza motore ausiliario)					A motore					Navi (oltre 24 m)	Totale
		Fino a 10,00 metri	Da 10,01 a 12,00 m	Da 12,01 a 18,00 m	Da 18,01 a 24 m	Totale	Fino a 10,00 metri	Da 10,01 a 12,00 m	Da 12,01 a 18,00 m	Da 18,01 a 24 m	Totale		
1	Imperia	2	9	17	-	28	8	7	15	1	31	-	59
2	Savona	2	5	2	-	9	34	12	8	1	55	-	64
3	Genova	6	16	28	3	53	157	48	55	15	275	2	330
4	La Spezia	2	4	2	-	8	32	26	17	11	86	1	95
5	Marina di Carrara	3	-	1	-	4	20	-	3	1	24	-	28
6	Viareggio	7	5	6	6	24	80	25	22	10	137	2	163
7	Livorno	6	7	11	-	24	82	8	11	2	103	1	128
8	Portoferraio	2	1	5	-	8	29	5	6	2	42	-	50
9	Civitavecchia	1	2	-	-	3	5	1	1	-	7	-	10
10	Roma	13	14	17	1	45	82	13	30	17	142	2	189
11	Gaeta	1	-	-	-	1	16	3	1	-	20	-	21
12	Napoli	6	2	3	-	11	88	-	10	2	100	-	111
13	Torre del Greco	-	1	-	-	1	3	-	-	1	4	-	5
14	Castellammare di Stabia	1	1	-	-	2	14	2	2	-	18	-	20
15	Salerno	1	-	2	-	3	23	5	1	-	29	-	32
16	Vibo Valentia Marina	-	-	-	-	-	6	1	-	-	7	-	7
17	Gioia Tauro	-	-	-	-	-	1	-	-	-	1	-	1
18	Reggio Calabria	-	-	3	-	3	-	-	-	-	-	-	3
19	Corigliano Calabro	-	-	-	-	-	-	-	-	-	-	-	-
20	Crotone	2	1	-	-	3	7	-	-	-	7	-	10
21	Taranto	-	-	-	-	-	2	1	-	-	3	-	3
22	Gallipoli	-	1	-	-	1	8	-	-	-	8	-	9

Segue: TAVOLA 1.17 - UNITA' DA DIPORTO CANCELLATE PER CLASSI DI LUNGHEZZA E PER COMPARTIMENTO MARITTIMO DALL'1/01/2013 AL 31/12/2013

N.	Compartimento Marittimo	A vela (con o senza motore ausiliario)					A motore					Navi (oltre 24 m)	Totale
		Fino a 10,00 metri	Da 10,01 a 12,00 m	Da 12,01 a 18,00 m	Da 18,01 a 24 m	Totale	Fino a 10,00 metri	Da 10,01 a 12,00 m	Da 12,01 a 18,00 m	Da 18,01 a 24 m	Totale		
23	Brindisi	1	-	-	-	1	8	3	3	-	14	-	15
24	Bari	16	1	2	-	19	26	2	10	1	39	-	58
25	Molfetta	-	-	-	-	-	4	-	-	-	4	-	4
26	Barletta	-	-	-	-	-	1	-	-	-	1	-	1
27	Manfredonia	-	-	-	-	-	4	-	1	-	5	-	5
28	Termoli	-	-	-	-	-	3	-	1	1	5	-	5
29	Pescara	1	2	2	-	5	11	-	2	-	13	-	18
30	Ortona	-	-	-	-	-	-	-	-	-	-	-	-
31	San Benedetto del Tronto	-	1	-	-	1	6	-	-	-	6	-	7
32	Ancona	7	1	1	-	9	13	7	-	-	20	1	30
33	Pesaro	1	-	1	1	3	19	12	11	4	46	-	49
34	Rimini	10	3	15	-	28	18	9	11	2	40	-	68
35	Ravenna	6	7	2	-	15	29	9	5	-	43	-	58
36	Chioggia	1	-	4	-	5	29	9	3	-	41	-	46
37	Venezia	3	10	6	-	19	33	13	13	-	59	-	78
38	Monfalcone	13	9	11	2	35	59	15	46	10	130	-	165
39	Trieste	1	-	2	-	3	4	1	1	-	6	-	9
40	Cagliari	2	9	4	-	15	33	9	14	3	59	-	74
41	Oristano	-	-	-	-	-	-	-	-	-	-	-	-
42	Olbia	1	1	1	1	4	19	8	12	8	47	-	51
43	La Maddalena	-	-	-	-	-	2	3	-	-	5	-	5
44	Porto Torres	-	-	-	1	1	4	1	2	-	7	-	8
45	Messina	-	1	1	-	2	4	1	-	-	5	-	7

Segue: TAVOLA 1.17 - UNITA' DA DIPORTO CANCELLATE PER CLASSI DI LUNGHEZZA E PER COMPARTIMENTO MARITTIMO DALL'1/01/2013 AL 31/12/2013

N.	Compartimento Marittimo	A vela (con o senza motore ausiliario)					A motore					Navi (oltre 24 m)	Totale
		Fino a 10,00 metri	Da 10,01 a 12,00 m	Da 12,01 a 18,00 m	Da 18,01 a 24 m	Totale	Fino a 10,00 metri	Da 10,01 a 12,00 m	Da 12,01 a 18,00 m	Da 18,01 a 24 m	Totale		
46	Catania	-	2	1	-	3	-	-	-	-	-	-	3
47	Augusta	-	-	-	-	-	-	-	1	-	1	-	1
48	Siracusa	-	1	1	-	2	3	-	-	-	3	-	5
49	Pozzallo	-	-	-	-	-	-	-	-	-	-	-	-
50	Porto Empedocle	-	-	-	-	-	1	2	-	2	5	-	5
51	Gela	-	-	-	-	-	-	-	-	-	-	-	-
52	Mazara del Vallo	-	-	-	-	-	1	1	-	-	2	-	2
53	Trapani	-	-	-	-	-	5	-	-	1	6	-	6
54	Palermo	2	1	-	-	3	13	-	3	1	17	-	20
55	Milazzo	1	-	1	-	2	3	2	-	-	5	-	7
Totale		121	118	152	15	406	1.052	264	321	96	1.733	9	2.148

Fonte: Ministero delle Infrastrutture e dei Trasporti, Capitanerie di Porto.

TAVOLA 1.18 - UNITA' DA DIPORTO ISCRITTE PER CLASSI DI LUNGHEZZA E PER COMPARTIMENTO MARITTIMO - SITUAZIONE AL 31/12/2013

N.	Compartimento Marittimo	A vela (con o senza motore ausiliario)					A motore					Navi (oltre 24 m)	Totale
		Fino a 10,00 metri	Da 10,01 a 12,00 m	Da 12,01 a 18,00 m	Da 18,01 a 24 m	Totale	Fino a 10,00 metri	Da 10,01 a 12,00 m	Da 12,01 a 18,00 m	Da 18,01 a 24 m	Totale		
1	Imperia	105	627	540	17	1.289	406	309	368	109	1.192	10	2.491
2	Savona	153	283	123	34	593	945	466	259	53	1.723	3	2.319
3	Genova	244	962	803	107	2.116	4.181	2.457	2.868	373	9.879	32	12.027
4	La Spezia	116	409	333	753	1.611	236	395	389	147	1.167	27	2.805
5	Marina di Carrara	41	126	88	8	263	302	104	162	49	617	5	885
6	Viareggio	85	290	319	40	734	893	814	1.142	244	3.093	64	3.891
7	Livorno	137	610	477	18	1.242	1.802	798	659	141	3.400	20	4.662
8	Portoferraio	39	151	133	3	326	449	169	199	46	863	2	1.191
9	Civitavecchia	26	38	25	1	90	224	42	21	-	287	-	377
10	Roma	376	869	692	29	1.966	2.823	1.307	1.331	361	5.822	39	7.827
11	Gaeta	29	43	27	1	100	461	226	212	20	919	5	1.024
12	Napoli	46	191	187	12	436	3.887	1.656	1.307	120	6.970	13	7.419
13	Torre del Greco	8	17	6	-	31	206	53	35	5	299	1	331
14	Castellammare di Stabia	3	14	21	-	38	356	152	120	16	644	1	683
15	Salerno	22	77	70	5	174	185	224	148	12	569	-	743
16	Vibo Valentia Marina	5	10	15	-	30	250	62	36	2	350	-	380
17	Gioia Tauro	-	-	-	-	-	18	3	5	3	29	-	29
18	Reggio Calabria	9	17	33	-	59	223	29	10	3	265	-	324
19	Corigliano Calabro	-	1	-	-	1	2	1	1	-	4	-	5
20	Crotone	2	12	5	-	19	211	29	21	3	264	1	284
21	Taranto	28	37	56	2	123	294	51	34	5	384	-	507
22	Gallipoli	9	40	20	2	71	587	121	74	2	784	-	855

Segue: TAVOLA 1.18 - UNITA' DA DIPORTO ISCRITTE PER CLASSI DI LUNGHEZZA E PER COMPARTIMENTO MARITTIMO - SITUAZIONE AL 31/12/2013

N.	Compartimento Marittimo	A vela (con o senza motore ausiliario)					A motore					Navi (oltre 24 m)	Totale
		Fino a 10,00 metri	Da 10,01 a 12,00 m	Da 12,01 a 18,00 m	Da 18,01 a 24 m	Totale	Fino a 10,00 metri	Da 10,01 a 12,00 m	Da 12,01 a 18,00 m	Da 18,01 a 24 m	Totale		
23	Brindisi	9	21	12	1	43	199	48	23	2	272	-	315
24	Bari	25	70	42	2	139	452	64	49	2	567	-	706
25	Molfetta	3	3	2	1	9	53	8	6	-	67	-	76
26	Barletta	2	7	4	-	13	129	26	8	1	164	-	177
27	Manfredonia	4	10	10	1	25	219	37	18	2	276	-	301
28	Termoli	1	-	3	-	4	20	10	15	1	46	-	50
29	Pescara	25	67	51	3	146	292	80	45	8	425	2	573
30	Ortona	10	14	12	2	38	33	11	6	2	52	-	90
31	San Benedetto del Tronto	20	55	28	-	103	190	46	32	-	268	1	372
32	Ancona	47	138	84	8	277	467	104	69	10	650	-	927
33	Pesaro	50	129	90	7	276	532	451	618	98	1.699	2	1.977
34	Rimini	157	588	532	19	1.296	558	228	257	46	1.089	-	2.385
35	Ravenna	66	520	247	9	842	473	473	337	31	1.314	1	2.157
36	Chioggia	99	185	116	5	405	513	179	161	10	863	3	1.271
37	Venezia	105	601	393	10	1.109	1.112	633	536	49	2.330	5	3.444
38	Monfalcone	200	828	597	35	1.660	915	607	715	123	2.360	1	4.021
39	Trieste	14	202	86	-	302	75	62	45	4	186	1	489
40	Cagliari	40	98	53	6	197	477	99	62	8	646	5	848
41	Oristano	3	24	5	2	34	35	10	6	-	51	-	85
42	Olbia	34	118	220	16	388	796	632	739	126	2.293	-	2.681
43	La Maddalena	10	37	47	2	96	138	62	59	7	266	-	362
44	Porto Torres	17	94	56	-	167	193	107	54	7	361	-	528
45	Messina	11	21	42	2	76	490	50	36	8	584	1	661

Segue: TAVOLA 1.18 - UNITA' DA DIPORTO ISCRITTE PER CLASSI DI LUNGHEZZA E PER COMPARTIMENTO MARITTIMO - SITUAZIONE AL 31/12/2013

N.	Compartimento Marittimo	A vela (con o senza motore ausiliario)					A motore					Navi (oltre 24 m)	Totale
		Fino a 10,00 metri	Da 10,01 a 12,00 m	Da 12,01 a 18,00 m	Da 18,01 a 24 m	Totale	Fino a 10,00 metri	Da 10,01 a 12,00 m	Da 12,01 a 18,00 m	Da 18,01 a 24 m	Totale		
46	Catania	29	69	58	1	157	636	63	39	6	744	-	901
47	Augusta	-	6	9	1	16	33	7	5	-	45	-	61
48	Siracusa	13	29	20	2	64	204	32	20	1	257	-	321
49	Pozzallo	1	5	7	1	14	58	20	5	1	84	-	98
50	Porto Empedocle	1	4	5	-	10	63	35	19	1	118	-	128
51	Gela	1	3	4	-	8	57	5	2	-	64	-	72
52	Mazara del Vallo	-	3	5	-	8	87	14	1	1	103	1	112
53	Trapani	14	23	40	-	77	349	52	49	5	455	-	532
54	Palermo	65	133	107	9	314	981	171	114	43	1.309	1	1.624
55	Milazzo	5	16	20	6	47	321	68	42	12	443	-	490
Totale		2.564	8.945	6.980	1.183	19.672	30.091	13.962	13.593	2.329	59.975	247	79.894

Fonte: Ministero delle Infrastrutture e dei Trasporti, Capitanerie di Porto.

TAVOLA 1.19 - SERIE STORICA 1997- 2013 DELLE UNITA' DA DIPORTO ISCRITTE NEGLI UFFICI MARITTIMI PER REGIONE

N°	Regione	1997	1998	1999	2000	2001	2002	2003	2004	2005	2006	2007	2008	2009	2010	2011	2012	2013
1	Liguria	18.339	18.270	17.998	18.023	18.044	18.467	18.572	19.037	19.306	19.632	19.984	19.971	20.081	20.850	20.414	20.028	19.642
2	Toscana	8.334	8.202	8.191	8.104	7.885	8.094	8.287	8.670	9.383	10.132	10.737	11.188	11.359	11.304	11.226	10.948	10.629
3	Lazio	8.389	8.093	7.486	7.626	7.635	7.683	7.798	7.787	8.010	8.420	8.827	9.117	9.368	9.377	9.441	9.360	9.228
4	Campania	9.159	9.280	9.059	9.196	8.990	9.089	9.112	8.875	8.961	8.562	8.922	9.260	9.464	9.601	9.459	9.293	9.176
5	Calabria	1.065	1.011	1.145	1.158	1.159	1.164	1.170	1.130	1.122	953	992	1.085	1.120	1.053	1.053	1.029	1.022
6	Puglia	2.906	2.715	2.737	2.628	2.622	2.599	2.601	2.596	2.609	2.654	2.792	2.862	2.656	2.953	3.011	3.001	2.937
7	Molise	37	37	28	28	26	26	29	29	33	33	3	9	47	52	53	54	50
8	Abruzzo	680	661	598	648	633	630	645	662	650	683	707	678	680	687	688	674	663
9	Marche	3.011	2.262	2.259	2.881	2.874	2.897	2.980	3.064	3.137	3.207	3.314	3.367	3.406	3.399	3.380	3.344	3.276
10	Emilia Romagna	4.029	4.082	4.127	4.123	4.122	4.163	4.256	4.299	4.457	4.618	4.744	4.852	4.904	4.915	4.717	4.628	4.542
11	Veneto	4.255	4.199	4.167	4.153	4.227	4.259	4.354	4.413	4.593	4.753	4.886	4.977	4.969	4.957	4.909	4.801	4.715
12	Friuli Venezia Giulia	3.601	3.389	3.264	3.165	3.142	3.061	3.120	3.108	3.292	3.609	3.901	4.186	4.395	4.573	4.676	4.606	4.510
13	Sardegna	4.334	3.232	3.147	3.084	3.157	3.113	3.165	3.163	3.284	3.469	3.646	3.830	3.980	4.081	4.888	4.590	4.504
14	Sicilia	4.692	5.098	4.960	4.779	4.730	4.750	4.702	4.607	4.578	4.641	3.950	4.904	5.001	5.068	5.038	5.013	5.000
Totale		72.831	70.531	69.166	69.596	69.246	69.995	70.791	71.440	73.415	75.366	77.405	80.286	81.430	82.870	82.953	81.369	79.894

Fonte: Ministero delle Infrastrutture e dei Trasporti, Capitanerie di Porto.

TAVOLA 1.20 - UNITA' DA DIPORTO ISCRITTE NEGLI UMC PER CLASSI DI LUNGHEZZA - SITUAZIONE AL 31/12/2012

Uffici della Motorizzazione Civile	A vela (con o senza motore ausiliario)					A motore					Totale
	Fino a 10,00 metri	Da 10,01 a 12,00 m	Da 12,01 a 18,00 m	Da 18,01 a 24 m	Totale	Fino a 10,00 metri	Da 10,01 a 12,00 m	Da 12,01 a 18,00 m	Da 18,01 a 24 m	Totale	
<u>PIEMONTE E VALLE D'AOSTA</u>											
Torino	-	-	-	-	-	2.343	-	-	-	2.343	2.343
Alessandria	-	-	-	-	-	16	-	-	-	16	16
Asti	-	-	-	-	-	-	-	-	-	-	-
Cuneo	-	-	-	-	-	22	-	-	-	22	22
Biella	-	-	-	-	-	-	-	-	-	-	-
Novara	66	4	2	-	72	1.322	3	1	-	1.326	1.398
Verbano-Cusio-Ossola	-	-	-	-	-	-	-	-	-	-	-
Vercelli	-	-	-	-	-	-	-	-	-	-	-
Aosta	-	-	-	-	-	-	-	-	-	-	-
Totale	66	4	2	-	72	3.703	3	1	-	3.707	3.779
<u>LOMBARDIA</u>											
Milano	72	-	-	-	72	1.915	-	-	-	1.915	1.987
Bergamo	5	-	-	-	5	339	2	1	-	342	347
Brescia	52	-	-	-	52	1.172	22	9	-	1.203	1.255
Como	42	6	-	-	48	2.309	10	-	-	2.319	2.367
Lecco	-	-	-	-	-	-	-	-	-	-	-
Lodi	-	-	-	-	-	-	-	-	-	-	-
Cremona	-	-	-	-	-	212	120	108	-	440	440
Mantova (*)	-	-	-	-	-	-	-	-	-	-	-
Pavia	-	2	1	-	3	520	1	-	-	521	524
Sondrio	-	-	-	-	-	-	-	-	-	-	-
Varese	12	-	-	-	12	94	-	-	-	94	106
Totale	183	8	1	-	192	6.561	155	118	-	6.834	7.026

Segue: TAVOLA 1.20 - UNITA' DA DIPORTO ISCRITTE NEGLI UMC PER CLASSI DI LUNGHEZZA - SITUAZIONE AL 31/12/2012

Uffici della Motorizzazione Civile	A vela (con o senza motore ausiliario)					A motore					Totale
	Fino a 10,00 metri	Da 10,01 a 12,00 m	Da 12,01 a 18,00 m	Da 18,01 a 24 m	Totale	Fino a 10,00 metri	Da 10,01 a 12,00 m	Da 12,01 a 18,00 m	Da 18,01 a 24 m	Totale	
<u>VENETO</u>											
Venezia	17	2	-	-	19	856	4	1	1	862	881
Belluno	-	-	-	-	-	1	-	-	-	1	1
Padova	-	-	-	-	-	243	1	-	-	244	244
Rovigo	-	-	-	-	-	120	-	-	-	120	120
Treviso	12	10	9	1	32	113	6	8	2	129	161
Verona	52	6	-	-	58	372	2	-	-	374	432
Vicenza	-	-	-	-	-	184	-	-	-	184	184
Totale	81	18	9	1	109	1.889	13	9	3	1.914	2.023
<u>TRENTINO ALTO ADIGE</u>											
Bolzano (*)	-	-	-	-	-	-	-	-	-	-	-
Trento	29	6	2	-	37	25	2	-	-	27	64
Totale	29	6	2	-	37	25	2	-	-	27	64
<u>FRIULI VENEZIA GIULIA</u>											
Trieste (*)	-	-	-	-	-	-	-	-	-	-	-
Gorizia	-	-	-	-	-	-	-	-	-	-	-
Pordenone (*)	-	-	-	-	-	12	-	-	-	12	12
Udine (*)	1	-	-	-	1	19	-	-	-	19	20
Totale	1	-	-	-	1	31	-	-	-	31	32

Segue: TAVOLA 1.20 - UNITA' DA DIPORTO ISCRITTE NEGLI UMC PER CLASSI DI LUNGHEZZA - SITUAZIONE AL 31/12/2012

Uffici della Motorizzazione Civile	A vela (con o senza motore ausiliario)					A motore					Totale
	Fino a 10,00 metri	Da 10,01 a 12,00 m	Da 12,01 a 18,00 m	Da 18,01 a 24 m	Totale	Fino a 10,00 metri	Da 10,01 a 12,00 m	Da 12,01 a 18,00 m	Da 18,01 a 24 m	Totale	
<u>LIGURIA</u>											
Genova	-	-	-	-	-	3	-	-	-	3	3
Imperia	-	-	-	-	-	-	-	-	-	-	-
La Spezia	-	1	-	-	1	71	-	-	-	71	72
Savona	-	-	-	-	-	-	-	-	-	-	-
Totale	-	1	-	-	1	74	-	-	-	74	75
<u>EMILIA ROMAGNA</u>											
Bologna	-	-	-	-	-	-	-	-	-	-	-
Ferrara	2	2	-	-	4	196	-	2	-	198	202
Forli-Cesena (**)	-	-	-	-	-	-	-	-	-	-	-
Modena	-	-	-	-	-	-	-	-	-	-	-
Parma	1	-	-	-	1	68	-	-	-	68	69
Piacenza	1	-	-	-	1	187	-	1	-	188	189
Ravenna (*)	-	-	-	-	-	-	-	-	-	-	-
Reggio Emilia (*)	-	-	-	-	-	76	2	-	-	78	78
Rimini	1	2	-	-	3	106	-	-	-	106	109
Totale	5	4	-	-	9	633	2	3	-	638	647
<u>TOSCANA</u>											
Firenze (*)	-	-	-	-	-	-	-	-	-	-	-
Arezzo	-	-	-	-	-	74	2	-	-	76	76
Grosseto	1	-	-	-	1	49	1	-	-	50	51
Livorno	-	-	-	-	-	1	-	-	-	1	1
Lucca	4	-	-	-	4	323	4	1	-	328	332
Massa Carrara	-	-	-	-	-	86	-	-	-	86	86
Pisa	5	-	-	-	5	276	-	-	-	276	281
Pistoia (*)	-	-	-	-	-	-	-	-	-	-	-
Prato (*)	-	-	-	-	-	-	-	-	-	-	-
Siena	-	-	-	-	-	-	-	-	-	-	-
Totale	10	-	-	-	10	809	7	1	-	817	827

Segue: TAVOLA 1.20 - UNITA' DA DIPORTO ISCRITTE NEGLI UMC PER CLASSI DI LUNGHEZZA - SITUAZIONE AL 31/12/2012

Uffici della Motorizzazione Civile	A vela (con o senza motore ausiliario)					A motore					Totale
	Fino a 10,00 metri	Da 10,01 a 12,00 m	Da 12,01 a 18,00 m	Da 18,01 a 24 m	Totale	Fino a 10,00 metri	Da 10,01 a 12,00 m	Da 12,01 a 18,00 m	Da 18,01 a 24 m	Totale	
<u>MARCHE</u>											
Ancona (*)	6	-	-	-	6	114	-	-	-	114	120
Ascoli Piceno (*)	-	-	-	-	-	-	-	-	-	-	-
Macerata	-	-	-	-	-	-	-	-	-	-	-
Pesaro - Urbino	-	-	-	-	-	-	-	-	-	-	-
Totale	6	-	-	-	6	114	-	-	-	114	120
<u>UMBRIA</u>											
Perugia	6	1	-	-	7	191	-	-	-	191	198
Terni	-	-	-	-	-	39	-	-	-	39	39
Totale	6	1	-	-	7	230	-	-	-	230	237
<u>LAZIO</u>											
Roma	30	2	2	-	34	1.386	-	-	-	1.386	1.420
Frosinone (*)	-	-	-	-	-	12	-	-	-	12	12
Latina (*)	3	-	-	-	3	153	-	-	-	153	156
Rieti	-	-	-	-	-	8	-	-	-	8	8
Viterbo	-	-	-	-	-	60	1	-	-	61	61
Totale	33	2	2	-	37	1.619	1	-	-	1.620	1.657
<u>ABRUZZO</u>											
L'Aquila	-	-	-	-	-	-	-	-	-	-	-
Pescara- Chieti	-	-	-	-	-	251	-	-	-	251	251
Teramo (*)	-	-	-	-	-	-	-	-	-	-	-
Totale	-	-	-	-	-	251	-	-	-	251	251

Segue: TAVOLA 1.20 - UNITA' DA DIPORTO ISCRITTE NEGLI UMC PER CLASSI DI LUNGHEZZA - SITUAZIONE AL 31/12/2012

Uffici della Motorizzazione Civile	A vela (con o senza motore ausiliario)					A motore					Totale
	Fino a 10,00 metri	Da 10,01 a 12,00 m	Da 12,01 a 18,00 m	Da 18,01 a 24 m	Totale	Fino a 10,00 metri	Da 10,01 a 12,00 m	Da 12,01 a 18,00 m	Da 18,01 a 24 m	Totale	
<u>MOLISE</u>											
Campobasso	-	-	-	-	-	7	-	-	-	7	7
Isernia	-	-	-	-	-	-	-	-	-	-	-
Totale	-	-	-	-	-	7	-	-	-	7	7
<u>CAMPANIA</u>											
Napoli (*)	-	-	-	-	-	6.093	-	-	-	6.093	6.093
Avellino	-	-	-	-	-	-	-	-	-	-	-
Benevento	-	-	-	-	-	1	-	-	-	1	1
Caserta	-	-	-	-	-	-	-	-	-	-	-
Salerno	-	-	-	-	-	-	-	-	-	-	-
Totale	-	-	-	-	-	6.094	-	-	-	6.094	6.094
<u>PUGLIA</u>											
Bari	-	-	-	-	-	-	-	-	-	-	-
Brindisi (*)	-	-	-	-	-	-	-	-	-	-	-
Foggia	-	-	-	-	-	45	-	-	-	45	45
Lecce	-	-	-	-	-	194	1	-	-	195	195
Taranto	-	-	-	-	-	73	-	-	-	73	73
Totale	-	-	-	-	-	312	1	-	-	313	313
<u>BASILICATA</u>											
Potenza	-	-	-	-	-	-	-	-	-	-	-
Matera (*)	-	-	-	-	-	-	-	-	-	-	-
Totale	-	-	-	-	-	-	-	-	-	-	-

Segue: TAVOLA 1.20 - UNITA' DA DIPORTO ISCRITTE NEGLI UMC PER CLASSI DI LUNGHEZZA - SITUAZIONE AL 31/12/2012

Uffici della Motorizzazione Civile	A vela (con o senza motore ausiliario)					A motore					Totale
	Fino a 10,00 metri	Da 10,01 a 12,00 m	Da 12,01 a 18,00 m	Da 18,01 a 24 m	Totale	Fino a 10,00 metri	Da 10,01 a 12,00 m	Da 12,01 a 18,00 m	Da 18,01 a 24 m	Totale	
<u>CALABRIA</u>											
Catanzaro	-	-	-	-	-	52	-	-	-	52	52
Cosenza	-	-	-	-	-	-	-	-	-	-	-
Crotone	-	-	-	-	-	-	-	-	-	-	-
Reggio Calabria	-	-	-	-	-	39	-	-	-	39	39
Vibo Valentia	-	-	-	-	-	-	-	-	-	-	-
Totale	-	-	-	-	-	91	-	-	-	91	91
<u>SICILIA</u>											
Palermo - dir. Comp. (*)	-	-	-	-	-	-	-	-	-	-	-
Catania (*)	-	-	-	-	-	-	-	-	-	-	-
Agrigento (*)	-	-	-	-	-	-	-	-	-	-	-
Caltanissetta (*)	-	-	-	-	-	-	-	-	-	-	-
Enna (*)	-	-	-	-	-	-	-	-	-	-	-
Messina	-	-	-	-	-	-	-	-	-	-	-
Ragusa	-	-	-	-	-	-	-	-	-	-	-
Siracusa	-	-	-	-	-	-	-	-	-	-	-
Trapani	-	-	-	-	-	18	-	-	-	18	18
Totale	-	-	-	-	-	18	-	-	-	18	18
<u>SARDEGNA</u>											
Cagliari	5	1	-	-	6	207	-	1	-	208	214
Nuoro (*)	-	-	-	-	-	-	-	-	-	-	-
Oristano	-	-	-	-	-	10	-	1	-	11	11
Sassari	2	3	1	-	6	119	7	2	-	128	134
Totale	7	4	1	-	12	336	7	4	-	347	359
Totale	427	48	17	1	493	22.797	191	136	3	23.127	23.620

(*) L'Ufficio della Motorizzazione Civile non ha fornito i dati. Vengono quindi riportati i dati della precedente edizione.

(**) L'attività relativa alla nautica è seguita dall'Ufficio Motorizzazione di Rimini.

Fonte: Ministero delle Infrastrutture e dei Trasporti, Uffici della Motorizzazione Civile.

TAVOLA 1.21 - UNITA' DA DIPORTO ISCRITTE NEGLI UMC PER CLASSI DI LUNGHEZZA DALL'1/01/2013 AL 31/12/2013

Uffici della Motorizzazione Civile	A vela (con o senza motore ausiliario)					A motore					Totale
	Fino a 10,00 metri	Da 10,01 a 12,00 m	Da 12,01 a 18,00 m	Da 18,01 a 24 m	Totale	Fino a 10,00 metri	Da 10,01 a 12,00 m	Da 12,01 a 18,00 m	Da 18,01 a 24 m	Totale	
Piemonte e Valle d'Aosta	-	-	-	-	-	-	-	-	-	-	-
Lombardia	-	-	-	-	-	-	1	-	-	1	1
Cremona	-	-	-	-	-	-	1	-	-	1	1
Veneto	-	1	-	-	1	-	-	-	-	-	1
Treviso	-	1	-	-	1	-	-	-	-	-	1
Trentino Alto Adige	-	-	-	-	-	-	-	-	-	-	-
Friuli Venezia Giulia	-	-	-	-	-	-	-	-	-	-	-
Liguria	-	-	-	-	-	-	-	-	-	-	-
Emilia Romagna	-	-	-	-	-	-	-	-	-	-	-
Toscana	-	-	-	-	-	-	-	-	-	-	-
Marche	-	-	-	-	-	-	-	-	-	-	-
Umbria	-	-	-	-	-	-	-	-	-	-	-
Lazio	-	-	-	-	-	-	-	-	-	-	-
Abruzzo	-	-	-	-	-	-	-	-	-	-	-
Molise	-	-	-	-	-	-	-	-	-	-	-
Campania	-	-	-	-	-	-	-	-	-	-	-
Puglia	-	-	-	-	-	4	-	-	-	4	4
Lecce	-	-	-	-	-	4	-	-	-	4	4
Basilicata	-	-	-	-	-	-	-	-	-	-	-
Calabria	-	-	-	-	-	-	-	-	-	-	-
Sicilia	-	-	-	-	-	-	-	-	-	-	-
Sardegna	-	-	-	-	-	-	-	-	-	-	-
Totale	-	1	-	-	1	4	1	-	-	5	6

Fonte: Ministero delle Infrastrutture e dei Trasporti, Uffici della Motorizzazione Civile.

TAVOLA 1.22 - UNITA' DA DIPORTO CANCELLATE NEGLI UMC PER CLASSI DI LUNGHEZZA DALL'1/01/2013 AL 31/12/2013

Uffici della Motorizzazione Civile	A vela (con o senza motore ausiliario)					A motore					Totale
	Fino a 10,00 metri	Da 10,01 a 12,00 m	Da 12,01 a 18,00 m	Da 18,01 a 24 m	Totale	Fino a 10,00 metri	Da 10,01 a 12,00 m	Da 12,01 a 18,00 m	Da 18,01 a 24 m	Totale	
<u>PIEMONTE E VALLE D'AOSTA</u>											
Torino	-	-	-	-	-	2	-	-	-	2	2
Alessandria	-	-	-	-	-	-	-	-	-	-	-
Asti	-	-	-	-	-	-	-	-	-	-	-
Cuneo	-	-	-	-	-	-	-	-	-	-	-
Biella	-	-	-	-	-	-	-	-	-	-	-
Novara	-	-	-	-	-	3	-	-	-	3	3
Verbano-Cusio-Ossola	-	-	-	-	-	-	-	-	-	-	-
Vercelli	-	-	-	-	-	-	-	-	-	-	-
Aosta	-	-	-	-	-	-	-	-	-	-	-
Totale	-	-	-	-	-	5	-	-	-	5	5
<u>LOMBARDIA</u>											
Milano	-	-	-	-	-	2	-	-	-	2	2
Bergamo	-	-	-	-	-	1	-	-	-	1	1
Brescia	-	-	-	-	-	2	-	-	-	2	2
Como	-	-	-	-	-	1	-	-	-	1	1
Lecco	-	-	-	-	-	-	-	-	-	-	-
Lodi	-	-	-	-	-	-	-	-	-	-	-
Cremona	-	-	-	-	-	1	1	-	-	2	2
Mantova (*)	-	-	-	-	-	-	-	-	-	-	-
Pavia	-	-	-	-	-	-	-	-	-	-	-
Sondrio	-	-	-	-	-	-	-	-	-	-	-
Varese	-	-	-	-	-	-	-	-	-	-	-
Totale	-	-	-	-	-	7	1	-	-	8	8

Segue: TAVOLA 1.22 - UNITA' DA DIPORTO CANCELLATE NEGLI UMC PER CLASSI DI LUNGHEZZA DALL'1/01/2013 AL 31/12/2013

Uffici della Motorizzazione Civile	A vela (con o senza motore ausiliario)					A motore					Totale
	Fino a 10,00 metri	Da 10,01 a 12,00 m	Da 12,01 a 18,00 m	Da 18,01 a 24 m	Totale	Fino a 10,00 metri	Da 10,01 a 12,00 m	Da 12,01 a 18,00 m	Da 18,01 a 24 m	Totale	
<u>VENETO</u>											
Venezia	-	-	-	-	-	-	-	-	-	-	-
Belluno	-	-	-	-	-	-	-	-	-	-	-
Padova	-	-	-	-	-	-	-	-	-	-	-
Rovigo	-	-	-	-	-	1	-	-	-	1	1
Treviso	-	-	-	-	-	4	-	-	-	4	4
Verona	-	-	-	-	-	1	-	-	-	1	1
Vicenza	-	-	-	-	-	-	-	-	-	-	-
Totale	-	-	-	-	-	6	-	-	-	6	6
<u>TRENTINO ALTO ADIGE</u>											
Bolzano (*)	-	-	-	-	-	-	-	-	-	-	-
Trento	-	1	-	-	1	-	-	-	-	-	1
Totale	-	1	-	-	1	-	-	-	-	-	1
<u>FRIULI VENEZIA GIULIA</u>											
Trieste (*)	-	-	-	-	-	-	-	-	-	-	-
Gorizia	-	-	-	-	-	-	-	-	-	-	-
Pordenone (*)	-	-	-	-	-	-	-	-	-	-	-
Udine (*)	-	-	-	-	-	-	-	-	-	-	-
Totale	-	-	-	-	-	-	-	-	-	-	-

Segue: TAVOLA 1.22 - UNITA' DA DIPORTO CANCELLATE NEGLI UMC PER CLASSI DI LUNGHEZZA DALL'1/01/2013 AL 31/12/2013

Uffici della Motorizzazione Civile	A vela (con o senza motore ausiliario)					A motore					Totale
	Fino a 10,00 metri	Da 10,01 a 12,00 m	Da 12,01 a 18,00 m	Da 18,01 a 24 m	Totale	Fino a 10,00 metri	Da 10,01 a 12,00 m	Da 12,01 a 18,00 m	Da 18,01 a 24 m	Totale	
<u>LIGURIA</u>											
Genova	-	-	-	-	-	-	-	-	-	-	-
Imperia	-	-	-	-	-	-	-	-	-	-	-
La Spezia	-	-	-	-	-	-	-	-	-	-	-
Savona	-	-	-	-	-	-	-	-	-	-	-
Totale	-	-	-	-	-	-	-	-	-	-	-
<u>EMILIA ROMAGNA</u>											
Bologna	-	-	-	-	-	-	-	-	-	-	-
Ferrara	-	-	-	-	-	2	-	-	-	2	2
Forlì-Cesena (**)	-	-	-	-	-	-	-	-	-	-	-
Modena	-	-	-	-	-	-	-	-	-	-	-
Parma	-	-	-	-	-	-	-	-	-	-	-
Piacenza	-	-	-	-	-	-	-	-	-	-	-
Ravenna (*)	-	-	-	-	-	-	-	-	-	-	-
Reggio Emilia (*)	-	-	-	-	-	-	-	-	-	-	-
Rimini	-	-	-	-	-	-	-	-	-	-	-
Totale	-	-	-	-	-	2	-	-	-	2	2
<u>TOSCANA</u>											
Firenze (*)	-	-	-	-	-	-	-	-	-	-	-
Arezzo	-	-	-	-	-	-	-	-	-	-	-
Grosseto	-	-	-	-	-	-	-	-	-	-	-
Livorno	-	-	-	-	-	-	-	-	-	-	-
Lucca	-	-	-	-	-	1	-	-	-	1	1
Massa Carrara	-	-	-	-	-	-	-	-	-	-	-
Pisa	-	-	-	-	-	-	-	-	-	-	-
Pistoia (*)	-	-	-	-	-	-	-	-	-	-	-
Prato (*)	-	-	-	-	-	-	-	-	-	-	-
Siena	-	-	-	-	-	-	-	-	-	-	-
Totale	-	-	-	-	-	1	-	-	-	1	1

Segue: TAVOLA 1.22 - UNITA' DA DIPORTO CANCELLATE NEGLI UMC PER CLASSI DI LUNGHEZZA DALL'1/01/2013 AL 31/12/2013

Uffici della Motorizzazione Civile	A vela (con o senza motore ausiliario)					A motore					Totale
	Fino a 10,00 metri	Da 10,01 a 12,00 m	Da 12,01 a 18,00 m	Da 18,01 a 24 m	Totale	Fino a 10,00 metri	Da 10,01 a 12,00 m	Da 12,01 a 18,00 m	Da 18,01 a 24 m	Totale	
<u>MARCHE</u>											
Ancona (*)	-	-	-	-	-	2	-	-	-	2	2
Ascoli Piceno (*)	-	-	-	-	-	-	-	-	-	-	-
Macerata	-	-	-	-	-	-	-	-	-	-	-
Pesaro - Urbino	-	-	-	-	-	-	-	-	-	-	-
Totale	-	-	-	-	-	2	-	-	-	2	2
<u>UMBRIA</u>											
Perugia	-	-	-	-	-	-	-	-	-	-	-
Terni	-	-	-	-	-	-	-	-	-	-	-
Totale	-	-	-	-	-	-	-	-	-	-	-
<u>LAZIO</u>											
Roma	-	-	-	-	-	-	-	-	-	-	-
Frosinone (*)	-	-	-	-	-	-	-	-	-	-	-
Latina (*)	-	-	-	-	-	-	-	-	-	-	-
Rieti	-	-	-	-	-	-	-	-	-	-	-
Viterbo	-	-	-	-	-	-	-	-	-	-	-
Totale	-	-	-	-	-	-	-	-	-	-	-
<u>ABRUZZO</u>											
L'Aquila	-	-	-	-	-	-	-	-	-	-	-
Pescara-Chieti	-	-	-	-	-	-	-	-	-	-	-
Teramo (*)	-	-	-	-	-	-	-	-	-	-	-
Totale	-	-	-	-	-	-	-	-	-	-	-

Segue: TAVOLA 1.22 - UNITA' DA DIPORTO CANCELLATE NEGLI UMC PER CLASSI DI LUNGHEZZA DALL'1/01/2013 AL 31/12/2013

Uffici della Motorizzazione Civile	A vela (con o senza motore ausiliario)					A motore					Totale
	Fino a 10,00 metri	Da 10,01 a 12,00 m	Da 12,01 a 18,00 m	Da 18,01 a 24 m	Totale	Fino a 10,00 metri	Da 10,01 a 12,00 m	Da 12,01 a 18,00 m	Da 18,01 a 24 m	Totale	
<u>MOLISE</u>											
Campobasso	-	-	-	-	-	-	-	-	-	-	-
Isernia	-	-	-	-	-	-	-	-	-	-	-
Totale	-	-	-	-	-	-	-	-	-	-	-
<u>CAMPANIA</u>											
Napoli (*)	-	-	-	-	-	-	-	-	-	-	-
Avellino	-	-	-	-	-	-	-	-	-	-	-
Benevento	-	-	-	-	-	-	-	-	-	-	-
Caserta	-	-	-	-	-	-	-	-	-	-	-
Salerno	-	-	-	-	-	-	-	-	-	-	-
Totale	-	-	-	-	-	-	-	-	-	-	-
<u>PUGLIA</u>											
Bari	-	-	-	-	-	-	-	-	-	-	-
Brindisi (*)	-	-	-	-	-	-	-	-	-	-	-
Foggia	-	-	-	-	-	-	-	-	-	-	-
Lecce	-	-	-	-	-	1	-	-	-	1	1
Taranto	-	-	-	-	-	-	-	-	-	-	-
Totale	-	-	-	-	-	1	-	-	-	1	1
<u>BASILICATA</u>											
Potenza	-	-	-	-	-	-	-	-	-	-	-
Matera (*)	-	-	-	-	-	-	-	-	-	-	-
Totale	-	-	-	-	-	-	-	-	-	-	-

Segue: TAVOLA 1.22 - UNITA' DA DIPORTO CANCELLATE NEGLI UMC PER CLASSI DI LUNGHEZZA DALL'1/01/2013 AL 31/12/2013

Uffici della Motorizzazione Civile	A vela (con o senza motore ausiliario)					A motore					Totale
	Fino a 10,00 metri	Da 10,01 a 12,00 m	Da 12,01 a 18,00 m	Da 18,01 a 24 m	Totale	Fino a 10,00 metri	Da 10,01 a 12,00 m	Da 12,01 a 18,00 m	Da 18,01 a 24 m	Totale	
<u>CALABRIA</u>											
Catanzaro	-	-	-	-	-	-	-	-	-	-	-
Cosenza	-	-	-	-	-	-	-	-	-	-	-
Crotone	-	-	-	-	-	-	-	-	-	-	-
Reggio Calabria	-	-	-	-	-	-	-	-	-	-	-
Vibo Valentia	-	-	-	-	-	-	-	-	-	-	-
Totale	-	-	-	-	-	-	-	-	-	-	-
<u>SICILIA</u>											
Palermo - dir. Comp. (*)	-	-	-	-	-	-	-	-	-	-	-
Catania (*)	-	-	-	-	-	-	-	-	-	-	-
Agrigento (*)	-	-	-	-	-	-	-	-	-	-	-
Caltanissetta (*)	-	-	-	-	-	-	-	-	-	-	-
Enna (*)	-	-	-	-	-	-	-	-	-	-	-
Messina	-	-	-	-	-	-	-	-	-	-	-
Ragusa	-	-	-	-	-	-	-	-	-	-	-
Siracusa	-	-	-	-	-	-	-	-	-	-	-
Trapani	-	-	-	-	-	-	-	-	-	-	-
Totale	-	-	-	-	-	-	-	-	-	-	-
<u>SARDEGNA</u>											
Cagliari	-	-	-	-	-	-	-	-	-	-	-
Nuoro (*)	-	-	-	-	-	-	-	-	-	-	-
Oristano	-	-	-	-	-	-	-	-	-	-	-
Sassari	-	-	-	-	-	1	-	-	-	1	1
Totale	-	-	-	-	-	1	-	-	-	1	1
Totale	-	1	-	-	1	25	1	-	-	26	27

(*) L'Ufficio della Motorizzazione Civile non ha fornito i dati. Vengono quindi riportati i dati della precedente edizione.

(**) L'attività relativa alla nautica è seguita dall'Ufficio Motorizzazione di Rimini.

Fonte: Ministero delle Infrastrutture e dei Trasporti, Uffici della Motorizzazione Civile.

TAVOLA 1.23 - UNITA' DA DIPORTO ISCRITTE NEGLI UMC PER CLASSI DI LUNGHEZZA - SITUAZIONE AL 31/12/2013

Uffici della Motorizzazione Civile	A vela (con o senza motore ausiliario)					A motore					Totale
	Fino a 10,00 metri	Da 10,01 a 12,00 m	Da 12,01 a 18,00 m	Da 18,01 a 24 m	Totale	Fino a 10,00 metri	Da 10,01 a 12,00 m	Da 12,01 a 18,00 m	Da 18,01 a 24 m	Totale	
<u>PIEMONTE E VALLE D'AOSTA</u>											
Torino	-	-	-	-	-	2.341	-	-	-	2.341	2.341
Alessandria	-	-	-	-	-	16	-	-	-	16	16
Asti	-	-	-	-	-	-	-	-	-	-	-
Cuneo	-	-	-	-	-	22	-	-	-	22	22
Biella	-	-	-	-	-	-	-	-	-	-	-
Novara	66	4	2	-	72	1.319	4	1	-	1.324	1.396
Verbano-Cusio-Ossola	-	-	-	-	-	-	-	-	-	-	-
Vercelli	-	-	-	-	-	-	-	-	-	-	-
Aosta	-	-	-	-	-	-	-	-	-	-	-
Totale	66	4	2	-	72	3.698	4	1	-	3.703	3.775
<u>LOMBARDIA</u>											
Milano	72	-	-	-	72	1.913	-	-	-	1.913	1.985
Bergamo	5	-	-	-	5	338	2	1	-	341	346
Brescia	52	-	-	-	52	1.170	22	9	-	1.201	1.253
Como	42	6	-	-	48	2.308	10	-	-	2.318	2.366
Lecco	-	-	-	-	-	-	-	-	-	-	-
Lodi	-	-	-	-	-	-	-	-	-	-	-
Cremona	-	-	-	-	-	211	120	108	-	439	439
Mantova (*)	-	-	-	-	-	-	-	-	-	-	-
Pavia	-	2	1	-	3	520	1	-	-	521	524
Sondrio	-	-	-	-	-	-	-	-	-	-	-
Varese	12	-	-	-	12	94	-	-	-	94	106
Totale	183	8	1	-	192	6.554	155	118	-	6.827	7.019

Segue: TAVOLA 1.23 - UNITA' DA DIPORTO ISCRITTE NEGLI UMC PER CLASSI DI LUNGHEZZA - SITUAZIONE AL 31/12/2013

Uffici della Motorizzazione Civile	A vela (con o senza motore ausiliario)					A motore					Totale
	Fino a 10,00 metri	Da 10,01 a 12,00 m	Da 12,01 a 18,00 m	Da 18,01 a 24 m	Totale	Fino a 10,00 metri	Da 10,01 a 12,00 m	Da 12,01 a 18,00 m	Da 18,01 a 24 m	Totale	
<u>VENETO</u>											
Venezia	17	2	-	-	19	856	4	1	1	862	881
Belluno	-	-	-	-	-	1	-	-	-	1	1
Padova	-	-	-	-	-	243	1	-	-	244	244
Rovigo	-	-	-	-	-	119	-	-	-	119	119
Treviso	12	10	9	1	32	109	6	8	2	125	157
Verona	52	6	-	-	58	371	2	-	-	373	431
Vicenza	-	-	-	-	-	184	-	-	-	184	184
Totale	81	18	9	1	109	1.883	13	9	3	1.908	2.017
<u>TRENTINO ALTO ADIGE</u>											
Bolzano (*)	-	-	-	-	-	-	-	-	-	-	-
Trento	29	6	2	-	37	25	2	-	-	27	64
Totale	29	6	2	-	37	25	2	-	-	27	64
<u>FRIULI VENEZIA GIULIA</u>											
Trieste (*)	-	-	-	-	-	-	-	-	-	-	-
Gorizia	-	-	-	-	-	-	-	-	-	-	-
Pordenone (*)	-	-	-	-	-	12	-	-	-	12	12
Udine (*)	1	-	-	-	1	19	-	-	-	19	20
Totale	1	-	-	-	1	31	-	-	-	31	32

Segue: TAVOLA 1.23 - UNITA' DA DIPORTO ISCRITTE NEGLI UMC PER CLASSI DI LUNGHEZZA - SITUAZIONE AL 31/12/2013

Uffici della Motorizzazione Civile	A vela (con o senza motore ausiliario)					A motore					Totale
	Fino a 10,00 metri	Da 10,01 a 12,00 m	Da 12,01 a 18,00 m	Da 18,01 a 24 m	Totale	Fino a 10,00 metri	Da 10,01 a 12,00 m	Da 12,01 a 18,00 m	Da 18,01 a 24 m	Totale	
<u>LIGURIA</u>											
Genova	-	-	-	-	-	3	-	-	-	3	3
Imperia	-	-	-	-	-	-	-	-	-	-	-
La Spezia	-	1	-	-	1	71	-	-	-	71	72
Savona	-	-	-	-	-	-	-	-	-	-	-
Totale	-	1	-	-	1	74	-	-	-	74	75
<u>EMILIA ROMAGNA</u>											
Bologna	-	-	-	-	-	-	-	-	-	-	-
Ferrara	2	2	-	-	4	194	-	2	-	196	200
Forlì-Cesena (**)	-	-	-	-	-	-	-	-	-	-	-
Modena	-	-	-	-	-	-	-	-	-	-	-
Parma	1	-	-	-	1	68	-	-	-	68	69
Piacenza	1	-	-	-	1	187	-	-	-	187	188
Ravenna (*)	-	-	-	-	-	-	-	-	-	-	-
Reggio Emilia (*)	-	-	-	-	-	76	2	-	-	78	78
Rimini	1	2	-	-	3	106	-	-	-	106	109
Totale	5	4	-	-	9	631	2	2	-	635	644
<u>TOSCANA</u>											
Firenze (*)	-	-	-	-	-	-	-	-	-	-	-
Arezzo	-	-	-	-	-	74	2	-	-	76	76
Grosseto	1	-	-	-	1	49	1	-	-	50	51
Livorno	-	-	-	-	-	1	-	-	-	1	1
Lucca	4	-	-	-	4	322	4	1	-	327	331
Massa Carrara	-	-	-	-	-	86	-	-	-	86	86
Pisa	5	-	-	-	5	276	-	-	-	276	281
Pistoia (*)	-	-	-	-	-	-	-	-	-	-	-
Prato (*)	-	-	-	-	-	-	-	-	-	-	-
Siena	-	-	-	-	-	-	-	-	-	-	-
Totale	10	-	-	-	10	808	7	1	-	816	826

Segue: TAVOLA 1.23 - UNITA' DA DIPORTO ISCRITTE NEGLI UMC PER CLASSI DI LUNGHEZZA - SITUAZIONE AL 31/12/2013

Uffici della Motorizzazione Civile	A vela (con o senza motore ausiliario)					A motore					Totale
	Fino a 10,00 metri	Da 10,01 a 12,00 m	Da 12,01 a 18,00 m	Da 18,01 a 24 m	Totale	Fino a 10,00 metri	Da 10,01 a 12,00 m	Da 12,01 a 18,00 m	Da 18,01 a 24 m	Totale	
<u>MARCHE</u>											
Ancona (*)	6	-	-	-	6	112	-	-	-	112	118
Ascoli Piceno (*)	-	-	-	-	-	-	-	-	-	-	-
Macerata	-	-	-	-	-	-	-	-	-	-	-
Pesaro - Urbino	-	-	-	-	-	-	-	-	-	-	-
Totale	6	-	-	-	6	112	-	-	-	112	118
<u>UMBRIA</u>											
Perugia	6	1	-	-	7	191	-	-	-	191	198
Terni	-	-	-	-	-	39	-	-	-	39	39
Totale	6	1	-	-	7	230	-	-	-	230	237
<u>LAZIO</u>											
Roma	30	2	2	-	34	1.386	-	-	-	1.386	1.420
Frosinone (*)	-	-	-	-	-	12	-	-	-	12	12
Latina (*)	3	-	-	-	3	153	-	-	-	153	156
Rieti	-	-	-	-	-	8	-	-	-	8	8
Viterbo	-	-	-	-	-	60	1	-	-	61	61
Totale	33	2	2	-	37	1.619	1	-	-	1.620	1.657
<u>ABRUZZO</u>											
L'Aquila	-	-	-	-	-	-	-	-	-	-	-
Pescara- Chieti	-	-	-	-	-	251	-	-	-	251	251
Teramo (*)	-	-	-	-	-	-	-	-	-	-	-
Totale	-	-	-	-	-	251	-	-	-	251	251

Segue: TAVOLA 1.23 - UNITA' DA DIPORTO ISCRITTE NEGLI UMC PER CLASSI DI LUNGHEZZA - SITUAZIONE AL 31/12/2013

Uffici della Motorizzazione Civile	A vela (con o senza motore ausiliario)					A motore					Totale
	Fino a 10,00 metri	Da 10,01 a 12,00 m	Da 12,01 a 18,00 m	Da 18,01 a 24 m	Totale	Fino a 10,00 metri	Da 10,01 a 12,00 m	Da 12,01 a 18,00 m	Da 18,01 a 24 m	Totale	
<u>MOLISE</u>											
Campobasso	-	-	-	-	-	7	-	-	-	7	7
Isernia	-	-	-	-	-	-	-	-	-	-	-
Totale	-	-	-	-	-	7	-	-	-	7	7
<u>CAMPANIA</u>											
Napoli (*)	-	-	-	-	-	6.093	-	-	-	6.093	6.093
Avellino	-	-	-	-	-	-	-	-	-	-	-
Benevento	-	-	-	-	-	1	-	-	-	1	1
Caserta	-	-	-	-	-	-	-	-	-	-	-
Salerno	-	-	-	-	-	-	-	-	-	-	-
Totale	-	-	-	-	-	6.094	-	-	-	6.094	6.094
<u>PUGLIA</u>											
Bari	-	-	-	-	-	-	-	-	-	-	-
Brindisi (*)	-	-	-	-	-	-	-	-	-	-	-
Foggia	-	-	-	-	-	45	-	-	-	45	45
Lecce	-	-	-	-	-	197	1	-	-	198	198
Taranto	-	-	-	-	-	73	-	-	-	73	73
Totale	-	-	-	-	-	315	1	-	-	316	316
<u>BASILICATA</u>											
Potenza	-	-	-	-	-	-	-	-	-	-	-
Matera (*)	-	-	-	-	-	-	-	-	-	-	-
Totale	-	-	-	-	-	-	-	-	-	-	-

Segue: TAVOLA 1.23 - UNITA' DA DIPORTO ISCRITTE NEGLI UMC PER CLASSI DI LUNGHEZZA - SITUAZIONE AL 31/12/2013

Uffici della Motorizzazione Civile	A vela (con o senza motore ausiliario)					A motore					Totale
	Fino a 10,00 metri	Da 10,01 a 12,00 m	Da 12,01 a 18,00 m	Da 18,01 a 24 m	Totale	Fino a 10,00 metri	Da 10,01 a 12,00 m	Da 12,01 a 18,00 m	Da 18,01 a 24 m	Totale	
<u>CALABRIA</u>											
Catanzaro	-	-	-	-	-	52	-	-	-	52	52
Cosenza	-	-	-	-	-	-	-	-	-	-	-
Crotone	-	-	-	-	-	-	-	-	-	-	-
Reggio Calabria	-	-	-	-	-	39	-	-	-	39	39
Vibo Valentia	-	-	-	-	-	-	-	-	-	-	-
Totale	-	-	-	-	-	91	-	-	-	91	91
<u>SICILIA</u>											
Palermo - dir. Comp. (*)	-	-	-	-	-	-	-	-	-	-	-
Catania (*)	-	-	-	-	-	-	-	-	-	-	-
Agrigento (*)	-	-	-	-	-	-	-	-	-	-	-
Caltanissetta (*)	-	-	-	-	-	-	-	-	-	-	-
Enna (*)	-	-	-	-	-	-	-	-	-	-	-
Messina	-	-	-	-	-	-	-	-	-	-	-
Ragusa	-	-	-	-	-	-	-	-	-	-	-
Siracusa	-	-	-	-	-	-	-	-	-	-	-
Trapani	-	-	-	-	-	18	-	-	-	18	18
Totale	-	-	-	-	-	18	-	-	-	18	18
<u>SARDEGNA</u>											
Cagliari	5	1	-	-	6	207	-	1	-	208	214
Nuoro (*)	-	-	-	-	-	-	-	-	-	-	-
Oristano	-	-	-	-	-	10	-	1	-	11	11
Sassari	2	3	1	-	6	118	7	2	-	127	133
Totale	7	4	1	-	12	335	7	4	-	346	358
Totale	427	48	17	1	493	22.776	192	135	3	23.106	23.599

(*) L'Ufficio della Motorizzazione Civile non ha fornito i dati. Vengono quindi riportati i dati della precedente edizione.

(**) L'attività relativa alla nautica è seguita dall'Ufficio Motorizzazione di Rimini.

Fonte: Ministero delle Infrastrutture e dei Trasporti, Uffici della Motorizzazione Civile.

2 - Patenti nautiche

Sono presentati di seguito alcuni prospetti relativi alle patenti nautiche rilasciate e rinnovate/sostituite dagli Uffici Marittimi periferici e dagli Uffici della Motorizzazione Civile.

La Tavola 2.1, con i Grafici 2.1, 2.2, 2.3 e 2.4, mostra il numero delle patenti nautiche rilasciate e rinnovate/sostituite nel corso del 2013 dalle Capitanerie di Porto e dagli Uffici marittimi dipendenti. Tali dati vengono altresì suddivisi in patenti rilasciate per la navigazione entro le dodici miglia dalla costa e senza alcun limite (evidenziando le abilitazioni limitate alle sole unità a motore e le abilitazioni complete) e patenti per “navi da diporto”. Nel corso del 2013 le patenti rilasciate per la prima volta sono state 14.094 così distribuite:

- 9.616 (68,2% del totale) per la navigazione entro le 12 miglia dalla costa;
- 4.172 (29,6% del totale) per la navigazione senza alcun limite dalla costa;
- 306 (2,2%) relativamente all’abilitazione alla conduzione di navi da diporto.

I rinnovi/sostituzioni di patenti sono stati 24.078, dei quali:

- 9.132, pari al 37,9%, hanno riguardato l’abilitazione alla conduzione di unità entro le 12 miglia dalla costa;
- 14.448, pari al 60,0%, hanno interessato la navigazione senza alcun limite dalla costa;
- 498 pari al 2,1%, hanno riguardato l’abilitazione alla conduzione di navi da diporto.

La Tavola 2.2 riguarda le patenti rilasciate e rinnovate dagli Uffici Marittimi suddivise per Regione. Si osserva come la Liguria sia ancora una volta la Regione interessata dal numero maggiore di rilasci e di rinnovi (8.293, pari al 21,7%) seguita dal Lazio (4.837, pari al 12,7%), dalla Sicilia (4.694, pari al 12,3%) e dalla Campania (3.797, pari al 9,9%). La Tavola 2.3 elenca le patenti nautiche rilasciate per la prima volta e quelle rinnovate dagli Uffici della Motorizzazione Civile per l’anno 2013.

Le Tavole 2.4 e 2.5, infine, mostrano la serie storica 1997-2013 delle patenti nautiche rilasciate e rinnovate dagli Uffici Marittimi periferici.

TAVOLA 2.1 - PATENTI NAUTICHE RILASCIATE PER LA PRIMA VOLTA, RINNOVATE E SOSTITUITE DAGLI UFFICI MARITTIMI PERIFERICI - ANNO 2013

N.	Capitanerie di Porto ed Uffici Dipendenti	Patenti rilasciate per la prima volta						Patenti rinnovate e sostituite						Totale
		Entro le 12 Mg dalla costa		Senza alcun limite		Nave da Diporto	Totale	Entro le 12 Mg dalla costa		Senza alcun limite		Nave da Diporto	Totale	
		Abilitazione limitata alle sole unità a motore	Abilitazione completa	Abilitazione limitata alle sole unità a motore	Abilitazione completa			Abilitazione limitata alle sole unità a motore	Abilitazione completa	Abilitazione limitata alle sole unità a motore	Abilitazione completa			
1	Imperia Sanremo	10 13	2 9	2 4	53 27	- -	67 53	40 33	9 8	22 20	164 34	10 -	245 95	312 148
2	Savona Alassio	378 5	10 -	15 3	285 7	8 -	696 15	83 27	5 10	209 8	630 130	11 -	938 175	1.634 190
3	Genova Santa Margherita Ligure	371 -	281 8	27 1	479 9	3 -	1.161 18	87 21	10 2	84 140	2.674 265	12 -	2.867 428	4.028 446
4	La Spezia	353	205	39	178	8	783	173	14	211	323	31	752	1.535
5	Marina di Carrara	56	28	2	11	2	99	43	28	40	126	6	243	342
6	Viareggio	63	74	11	45	1	194	130	42	130	168	13	483	677
7	Livorno Piombino Porto Santo Stefano	91 90 59	125 30 33	7 2 5	6 15 16	87 - -	316 137 113	162 16 94	33 2 21	247 4 100	239 5 118	58 - 7	739 27 340	1.055 164 453
8	Portoferraio	9	5	-	7	-	21	31	10	33	67	5	146	167
9	Civitavecchia	163	43	26	107	3	342	17	2	9	9	1	38	380
10	Roma Anzio	527 58	254 38	135 3	354 25	1 -	1.271 124	1.028 80	432 16	205 182	294 221	28 5	1.987 504	3.258 628
11	Gaeta Ponza Terracina	54 - 41	5 - 2	10 - 10	6 - 24	6 - -	81 - 77	60 - 30	3 - 4	119 - 72	67 - 43	14 - 1	263 - 150	344 - 227
12	Napoli Ischia Procida Capri Pozzuoli	108 22 13 11 45	4 1 2 - 15	15 10 - 2 3	42 3 5 - 8	16 - - - -	185 36 20 13 71	165 16 13 - 378	16 - - - 14	279 6 6 - 102	191 - 3 - 183	26 - - - -	677 22 22 - 677	862 58 42 13 748
13	Torre del Greco	35	10	2	10	6	63	241	31	178	140	21	611	674
14	Castellammare di Stabia Torre Annunziata	235 119	11 3	42 17	16 5	17 -	321 144	39 50	- -	8 33	7 5	1 -	55 88	376 232
15	Salerno Agropoli Palinuro	120 47 32	17 - 11	3 - 5	15 - -	9 - -	164 47 48	255 21 35	16 - 8	105 1 9	62 - 16	5 - -	443 22 68	607 69 116
16	Vibo Valentia Marina Maratea Cetraro	34 46 44	4 - 2	3 - 3	5 - 23	- - -	46 46 72	60 23 74	- - 6	43 - 24	8 - 32	2 - -	113 23 136	159 69 208

Segue: TAVOLA 2.1 - PATENTI NAUTICHE RILASCIATE PER LA PRIMA VOLTA, RINNOVATE E SOSTITUITE DAGLI UFFICI MARITTIMI PERIFERICI - ANNO 2013

N.	Capitanerie di Porto ed Uffici Dipendenti	Patenti rilasciate per la prima volta						Patenti rinnovate e sostituite						Totale
		Entro le 12 Mg dalla costa		Senza alcun limite		Nave da Diporto	Totale	Entro le 12 Mg dalla costa		Senza alcun limite		Nave da Diporto	Totale	
		Abilitazione limitata alle sole unità a motore	Abilitazione completa	Abilitazione limitata alle sole unità a motore	Abilitazione completa			Abilitazione limitata alle sole unità a motore	Abilitazione completa	Abilitazione limitata alle sole unità a motore	Abilitazione completa			
17	Gioia Tauro	99	14	2	5	-	120	8	-	-	-	-	8	128
18	Reggio Calabria	40	5	3	1	3	52	50	2	17	21	3	93	145
	Roccella Jonica	21	-	-	-	-	21	2	-	-	1	-	3	24
19	Crotone	37	-	-	2	-	39	96	4	7	16	1	124	163
	Soverato	32	-	-	-	-	32	25	-	1	-	-	26	58
20	Corigliano Calabro	66	-	-	4	-	70	19	1	2	2	-	24	94
21	Taranto	117	20	10	6	5	158	16	-	3	4	1	24	182
22	Gallipoli	35	2	8	15	2	62	134	1	80	46	2	263	325
	Otranto	52	3	3	11	-	69	9	2	4	8	-	23	92
23	Brindisi	69	-	4	19	4	96	6	-	8	7	-	21	117
24	Bari	79	47	7	30	10	173	15	2	3	14	2	36	209
	Monopoli	39	3	-	2	-	44	1	-	-	-	-	1	45
25	Molfetta	55	5	3	13	1	77	35	3	18	21	6	83	160
26	Barletta	13	4	1	-	1	19	12	1	9	8	-	30	49
27	Manfredonia	10	-	2	3	1	16	6	-	1	2	-	9	25
	Vieste	31	2	5	7	-	45	6	-	-	17	-	23	68
28	Termoli	14	7	1	5	1	28	11	1	4	6	5	27	55
29	Pescara	68	11	37	63	5	184	28	3	64	98	6	199	383
	Giulianova	27	1	2	21	-	51	25	1	19	33	1	79	130
30	Ortona	47	4	3	5	-	59	21	2	13	28	1	65	124
	Vasto	11	6	-	1	-	18	10	1	1	4	-	16	34
31	San Benedetto del Tronto	96	9	8	24	-	137	4	-	8	7	-	19	156
	Porto S. Giorgio	6	5	3	5	-	19	-	-	-	-	-	-	19
32	Ancona	32	12	17	52	2	115	69	7	99	202	17	394	509
	Civitanova Marche	15	8	14	17	-	54	3	-	1	3	-	7	61
33	Pesaro	25	6	5	21	1	58	40	3	104	59	4	210	268
	Fano	25	8	-	27	-	60	15	9	14	54	-	92	152
34	Rimini	32	12	5	47	-	96	39	6	114	187	30	376	472
	Cesenatico	20	5	4	-	-	29	-	-	-	-	-	-	29
35	Ravenna	158	170	26	532	2	888	29	23	107	728	6	893	1.781
	Porto Garibaldi	36	10	2	68	-	116	36	5	17	99	-	157	273
36	Chioggia	196	46	6	26	16	290	24	1	16	22	-	63	353
37	Venezia	90	83	29	198	16	416	246	33	388	639	26	1.332	1.748
	Jesolo	29	48	6	122	-	205	-	1	-	-	-	1	206
	Caorle	105	36	3	19	-	163	102	30	19	124	-	275	438

Segue: TAVOLA 2.1 - PATENTI NAUTICHE RILASCIATE PER LA PRIMA VOLTA, RINNOVATE E SOSTITUITE DAGLI UFFICI MARITTIMI PERIFERICI - ANNO 2013

N.	Capitanerie di Porto ed Uffici Dipendenti	Patenti rilasciate per la prima volta						Patenti rinnovate e sostituite						Totale
		Entro le 12 Mg dalla costa		Senza alcun limite		Nave da Diporto	Totale	Entro le 12 Mg dalla costa		Senza alcun limite		Nave da Diporto	Totale	
		Abilitazione limitata alle sole unità a motore	Abilitazione completa	Abilitazione limitata alle sole unità a motore	Abilitazione completa			Abilitazione limitata alle sole unità a motore	Abilitazione completa	Abilitazione limitata alle sole unità a motore	Abilitazione completa			
38	Monfalcone	44	36	-	36	-	116	145	79	50	227	10	511	627
	Grado	59	25	8	35	-	127	229	48	105	97	-	479	606
	Porto Nogaro	127	31	4	29	-	191	1	-	-	-	-	1	192
39	Trieste	20	26	3	27	7	83	122	87	75	164	10	458	541
40	Cagliari	129	38	1	11	12	191	531	8	102	30	29	700	891
	Sant'Antioco	39	3	3	3	-	48	58	5	14	13	-	90	138
	Portoscuso	7	1	-	3	-	11	-	-	-	-	-	-	11
	Carloforte	8	3	1	-	-	12	33	2	10	8	-	53	65
	Arbatax	37	5	1	-	-	43	46	8	6	1	1	62	105
41	Oristano	44	5	1	4	-	54	-	-	-	-	-	-	54
	Bosa	16	-	-	-	-	16	1	-	-	-	-	1	17
42	Olbia	76	5	1	3	1	86	89	8	22	5	5	129	215
	Golfo Aranci	36	2	6	-	-	44	45	5	8	16	-	74	118
43	La Maddalena	55	3	6	3	2	69	131	7	19	33	2	192	261
44	Porto Torres	41	8	2	5	1	57	56	6	49	64	5	180	237
	Alghero	72	13	5	3	-	93	9	1	1	-	-	11	104
45	Milazzo	129	7	1	10	4	151	116	8	18	10	-	152	303
	S. Agata di Militello	17	-	-	-	-	17	-	-	-	-	-	-	17
	Lipari	33	-	-	-	-	33	47	-	12	7	-	66	99
46	Messina	17	3	2	1	13	36	149	8	60	35	3	255	291
47	Catania	134	13	3	2	4	156	187	7	54	56	14	318	474
	Riposto	10	1	-	1	-	12	73	6	13	4	-	96	108
48	Augusta	123	2	3	1	4	133	103	1	8	8	7	127	260
49	Siracusa	123	4	3	6	3	139	12	4	2	10	-	28	167
50	Pozzallo	46	4	17	17	4	88	57	1	22	15	2	97	185
51	Porto Empedocle	46	-	5	-	2	53	124	2	40	6	2	174	227
	Licata	35	2	2	4	-	43	44	-	9	7	1	61	104
	Lampedusa	42	-	-	-	-	42	-	-	-	-	-	-	42
	Sciacca	5	-	-	2	-	7	20	-	7	2	-	29	36
52	Gela	20	-	-	-	-	20	51	-	11	3	-	65	85
53	Mazara del Vallo	46	-	9	4	3	62	57	1	5	4	2	69	131
54	Trapani	215	4	6	3	9	237	203	4	49	36	15	307	544
	Pantelleria	4	-	-	-	-	4	9	-	-	-	-	9	13
	Marsala	15	-	1	1	-	17	110	-	21	4	-	135	152
55	Palermo	297	7	18	14	-	336	225	3	173	88	22	511	847
	Terrasini	42	-	-	1	-	43	-	-	-	-	-	-	43
	Porticello	59	-	4	2	-	65	10	-	3	-	-	13	78
	Termini Imerese	191	3	23	19	-	236	174	5	55	18	-	252	488
	Totale	7.538	2.078	765	3.407	306	14.094	7.934	1.198	4.793	9.655	498	24.078	38.172

Fonte: Ministero delle Infrastrutture e dei Trasporti, Capitanerie di Porto.

TAVOLA 2.2 - PATENTI NAUTICHE RILASCIATE PER LA PRIMA VOLTA, RINNOVATE E SOSTITUITE DAGLI UFFICI MARITTIMI PERIFERICI PER REGIONE - ANNO 2013

Regione	Patenti rilasciate per la prima volta						Patenti rinnovate e sostituite						Totale
	Entro le 12 Mg dalla costa		Senza alcun limite		Nave da Diporto	Totale	Entro le 12 Mg dalla costa		Senza alcun limite		Nave da Diporto	Totale	
	Abilitazione limitata alle sole unità a motore	Abilitazione completa	Abilitazione limitata alle sole unità a motore	Abilitazione completa			Abilitazione limitata alle sole unità a motore	Abilitazione completa	Abilitazione limitata alle sole unità a motore	Abilitazione completa			
Liguria	1.130	515	91	1.038	19	2.793	464	58	694	4.220	64	5.500	8.293
Toscana	368	295	27	100	90	880	476	136	554	723	89	1.978	2.858
Lazio	843	342	184	516	10	1.895	1.215	457	587	634	49	2.942	4.837
Campania	787	74	99	104	48	1.112	1.213	85	727	607	53	2.685	3.797
Calabria	419	25	11	40	3	498	357	13	94	80	6	550	1.048
Puglia	500	86	43	106	24	759	240	9	126	127	11	513	1.272
Molise	14	7	1	5	1	28	11	1	4	6	5	27	55
Abruzzo	153	22	42	90	5	312	84	7	97	163	8	359	671
Marche	199	48	47	146	3	443	131	19	226	325	21	722	1.165
Emilia Romagna	246	197	37	647	2	1.129	104	34	238	1.014	36	1.426	2.555
Veneto	420	213	44	365	32	1.074	372	65	423	785	26	1.671	2.745
Friuli Venezia Giulia	250	118	15	127	7	517	497	214	230	488	20	1.449	1.966
Sardegna	560	86	27	35	16	724	999	50	231	170	42	1.492	2.216
Sicilia	1.649	50	97	88	46	1.930	1.771	50	562	313	68	2.764	4.694
Totale	7.538	2.078	765	3.407	306	14.094	7.934	1.198	4.793	9.655	498	24.078	38.172

Fonte: Ministero delle Infrastrutture e dei Trasporti, Capitanerie di Porto.

TAVOLA 2.3 - PATENTI NAUTICHE RILASCIATE PER LA PRIMA VOLTA, RINNOVATE E SOSTITUITE DAGLI UFFICI DELLA MOTORIZZAZIONE CIVILE - ANNO 2013

UFFICI DELLA MOTORIZZAZIONE CIVILE	Patenti rilasciate per la prima volta				Patenti rinnovate e sostituite					Totale	
	Entro le 12 Mg dalla costa		Senza alcun limite		Totale	Entro le 12 Mg dalla costa		Senza alcun limite			Totale
	Abilitazione limitata alle sole unità a motore	Abilitazione completa	Abilitazione limitata alle sole unità a motore	Abilitazione completa		Abilitazione limitata alle sole unità a motore	Abilitazione completa	Abilitazione limitata alle sole unità a motore	Abilitazione completa		
PIEMONTE E VALLE D'AOSTA											
Torino	106	119	-	-	225	28	10	-	-	38	263
Alessandria	-	-	-	-	-	-	-	-	-	-	-
Asti	-	-	-	-	-	-	-	-	-	-	-
Biella	40	10	-	-	50	2	-	-	-	2	52
Cuneo	-	-	-	-	-	-	-	-	-	-	-
Novara	80	10	-	-	90	199	-	-	-	199	289
Verbano-Cusio-Ossola	67	13	-	-	80	93	15	-	-	108	188
Vercelli	2	3	-	-	5	10	1	-	-	11	16
Aosta	-	4	-	-	4	-	-	-	-	-	4
TOTALE	295	159	-	-	454	332	26	-	-	358	812
LOMBARDIA											
Milano	72	-	-	-	72	1.915	-	-	-	1.915	1.987
Bergamo	200	68	-	-	268	372	2	-	-	374	642
Brescia	748	59	-	-	807	1.283	47	-	-	1.330	2.137
Como	178	64	-	-	242	400	200	-	-	600	842
Lecco	46	37	-	-	83	-	-	-	-	-	83
Lodi	-	-	-	-	-	-	-	-	-	-	-
Cremona	46	-	-	-	46	77	-	-	-	77	123
Mantova (*)	-	-	-	-	-	-	-	-	-	-	-
Pavia	35	-	-	-	35	66	-	-	-	66	101
Sondrio	135	19	-	-	154	294	7	-	-	301	455
Varese	199	14	-	-	213	105	3	-	-	108	321
TOTALE	1.659	261	-	-	1.920	4.512	259	-	-	4.771	6.691
VENETO											
Venezia	202	-	-	-	202	469	-	-	-	469	671
Belluno	-	-	-	-	-	-	-	-	-	-	-
Padova	124	-	-	-	124	64	-	-	-	64	188
Rovigo	116	-	-	-	116	176	-	-	-	176	292
Treviso	85	22	-	-	107	90	-	-	-	90	197
Verona	179	69	-	-	248	146	44	-	-	190	438
Vicenza	20	-	-	-	20	86	-	-	-	86	106
TOTALE	726	91	-	-	817	1.031	44	-	-	1.075	1.892
TRENTINO ALTO ADIGE											
Bolzano	14	44	-	-	58	17	71	-	-	88	146
Trento	-	9	-	-	9	14	41	-	-	55	64
TOTALE	14	53	-	-	67	31	112	-	-	143	210
FRIULI VENEZIA GIULIA											
Trieste (*)	-	-	-	-	-	-	-	-	-	-	-
Gorizia	-	-	-	-	-	16	-	-	-	16	16
Pordenone (*)	-	-	-	-	-	-	-	-	-	-	-
Udine (*)	-	-	-	-	-	-	-	-	-	-	-
TOTALE	-	-	-	-	-	16	-	-	-	16	16
LIGURIA											
Genova	48	37	-	-	85	9	4	-	-	13	98
Imperia	17	-	-	-	17	7	-	-	-	7	24
La Spezia	-	-	-	-	-	9	-	-	-	9	9
Savona	36	32	-	-	68	234	45	-	-	279	347
TOTALE	101	69	-	-	170	259	49	-	-	308	478

Segue: TAVOLA 2.3 - PATENTI NAUTICHE RILASCIATE PER LA PRIMA VOLTA, RINNOVATE E SOSTITuite DAGLI UFFICI DELLA MOTORIZZAZIONE CIVILE - ANNO 2013

UFFICI DELLA MOTORIZZAZIONE CIVILE	Patenti rilasciate per la prima volta				Patenti rinnovate e sostituite					Totale	
	Entro le 12 Mg dalla costa		Senza alcun limite		Totale	Entro le 12 Mg dalla costa		Senza alcun limite			Totale
	Abilitazione limitata alle sole unità a motore	Abilitazione completa	Abilitazione limitata alle sole unità a motore	Abilitazione completa		Abilitazione limitata alle sole unità a motore	Abilitazione completa	Abilitazione limitata alle sole unità a motore	Abilitazione completa		
EMILIA ROMAGNA											
Bologna	132	-	-	-	132	862	-	-	-	862	994
Ferrara	57	28	-	-	85	87	-	-	-	87	172
Forlì-Cesena	-	-	-	-	-	-	-	-	-	-	-
Modena	20	-	-	-	20	53	-	-	-	53	73
Parma	5	-	-	-	5	6	-	-	-	6	11
Piacenza	36	-	-	-	36	55	-	-	-	55	91
Ravenna	141	-	-	-	141	8	-	-	-	8	149
Reggio Emilia	93	-	-	-	93	287	-	-	-	287	380
Rimini	-	-	-	-	-	3	-	-	-	3	3
TOTALE	484	28	-	-	512	1.361	-	-	-	1.361	1.873
TOSCANA											
Firenze (*)	-	-	-	-	-	-	-	-	-	-	-
Arezzo	28	-	-	-	28	20	-	-	-	20	48
Grosseto	14	-	-	-	14	4	-	-	-	4	18
Livorno	-	-	-	-	-	4	-	-	-	4	4
Lucca	190	-	-	-	190	377	-	-	-	377	567
Massa Carrara	-	-	-	-	-	7	-	-	-	7	7
Pisa	54	3	-	-	57	99	9	-	-	108	165
Pistoia	75	-	-	-	75	63	-	-	-	63	138
Prato (*)	-	-	-	-	-	-	-	-	-	-	-
Siena	-	-	-	-	-	3	-	-	-	3	3
TOTALE	361	3	-	-	364	577	9	-	-	586	950
MARCHE											
Ancona (*)	-	-	-	-	-	-	-	-	-	-	-
Ascoli Piceno (*)	-	-	-	-	-	-	-	-	-	-	-
Macerata	-	-	-	-	-	3	-	-	-	3	3
Pesaro - Urbino	-	-	-	-	-	4	-	-	-	4	4
TOTALE	-	-	-	-	-	7	-	-	-	7	7
UMBRIA											
Perugia	76	44	-	-	120	51	22	-	-	73	193
Terni	31	-	-	-	31	31	-	-	-	31	62
TOTALE	107	44	-	-	151	82	22	-	-	104	255
LAZIO											
Roma	450	112	-	-	562	470	71	-	-	541	1.103
Frosinone (*)	-	-	-	-	-	-	-	-	-	-	-
Latina (*)	-	-	-	-	-	-	-	-	-	-	-
Rieti	65	-	-	-	65	45	-	-	-	45	110
Viterbo	64	2	-	-	66	82	-	-	-	82	148
TOTALE	579	114	-	-	693	597	71	-	-	668	1.361
ABRUZZO											
L'Aquila	-	-	-	-	-	-	-	-	-	-	-
Pescara-Chieti	15	-	-	-	15	46	1	-	-	47	62
Teramo (*)	-	-	-	-	-	-	-	-	-	-	-
TOTALE	15	-	-	-	15	46	1	-	-	47	62
MOLISE											
Campobasso	28	-	-	-	28	3	-	-	-	3	31
Isernia	-	-	-	-	-	-	-	-	-	-	-
TOTALE	28	-	-	-	28	3	-	-	-	3	31

Segue: TAVOLA 2.3 - PATENTI NAUTICHE RILASCIATE PER LA PRIMA VOLTA, RINNOVATE E SOSTITuite DAGLI UFFICI DELLA MOTORIZZAZIONE CIVILE - ANNO 2013

UFFICI DELLA MOTORIZZAZIONE CIVILE	Patenti rilasciate per la prima volta					Patenti rinnovate e sostituite					Totale
	Entro le 12 Mg dalla costa		Senza alcun limite		Totale	Entro le 12 Mg dalla costa		Senza alcun limite		Totale	
	Abilitazione limitata alle sole unità a motore	Abilitazione completa	Abilitazione limitata alle sole unità a motore	Abilitazione completa		Abilitazione limitata alle sole unità a motore	Abilitazione completa	Abilitazione limitata alle sole unità a motore	Abilitazione completa		
CAMPANIA											
Napoli	4.171	-	-	-	4.171	546	-	-	-	546	4.717
Avellino	-	-	-	-	-	-	-	-	-	-	-
Benevento	-	-	-	-	-	-	-	-	-	-	-
Caserta	180	-	-	-	180	49	-	-	-	49	229
Salerno	-	-	-	-	-	12	-	-	-	12	12
TOTALE	4.351	-	-	-	4.351	607	-	-	-	607	4.958
PUGLIA											
Bari	227	-	-	-	227	154	-	-	-	154	381
Brindisi	107	-	-	-	107	46	-	-	-	46	153
Foggia	536	-	-	-	536	262	-	-	-	262	798
Lecce	540	6	-	-	546	256	-	-	-	256	802
Taranto	177	7	-	-	184	16	-	-	-	16	200
TOTALE	1.587	13	-	-	1.600	734	-	-	-	734	2.334
BASILICATA											
Potenza	35	-	-	-	35	19	-	-	-	19	54
Matera (*)	-	-	-	-	-	-	-	-	-	-	-
TOTALE	35	-	-	-	35	19	-	-	-	19	54
CALABRIA											
Catanzaro	135	-	-	-	135	17	-	-	-	17	152
Cosenza	252	-	-	-	252	102	-	-	-	102	354
Crotone	36	-	-	-	36	16	-	-	-	16	52
Reggio Calabria	165	28	-	-	193	256	1	-	-	257	450
Vibo Valentia	94	40	-	-	134	58	10	-	-	68	202
TOTALE	682	68	-	-	750	449	11	-	-	460	1.210
SICILIA											
Palermo - dir. Comp.	9	-	-	-	9	-	-	-	-	-	9
Catania	51	-	-	-	51	-	-	-	-	-	51
Agrigento	120	-	-	-	120	-	-	-	-	-	120
Caltanissetta (*)	-	-	-	-	-	-	-	-	-	-	-
Enna (*)	-	-	-	-	-	-	-	-	-	-	-
Messina	29	-	-	-	29	-	-	-	-	-	29
Ragusa	-	-	-	-	-	-	-	-	-	-	-
Siracusa	-	-	-	-	-	-	-	-	-	-	-
Trapani	12	-	-	-	12	-	-	-	-	-	12
TOTALE	221	-	-	-	221	-	-	-	-	-	221
SARDEGNA											
Cagliari	12	-	-	-	12	92	9	-	-	101	113
Nuoro (*)	-	-	-	-	-	-	-	-	-	-	-
Oristano	34	-	-	-	34	62	-	-	-	62	96
Sassari	85	6	-	-	91	219	16	-	-	235	326
TOTALE	131	6	-	-	137	373	25	-	-	398	535
Totale Generale	11.376	909	-	-	12.285	11.036	629	-	-	11.665	23.950

(*) : L'Ufficio della Motorizzazione Civile non ha fornito i dati.

Fonte: Ministero delle Infrastrutture e dei Trasporti, UMC.

TAVOLA 2.4 - PATENTI NAUTICHE RILASCIATE PER LA PRIMA VOLTA DAGLI UFFICI MARITTIMI PERIFERICI DAL 1997 AL 2013 PER REGIONE

Regioni	1997	1998	1999	2000	2001	2002	2003	2004	2005	2006	2007	2008	2009	2010	2011	2012	2013
Liguria	3.542	4.586	4.553	4.573	3.877	3.709	4.116	4.260	4.026	4.068	3.898	3.796	3.230	3.343	2.746	2.477	2.793
Toscana	2.034	2.199	1.370	1.456	1.555	1.544	1.228	1.230	1.058	1.059	1.056	1.127	862	1.006	1.022	973	880
Lazio	1.612	2.091	1.262	1.694	1.949	1.906	2.276	2.050	3.563	2.196	2.170	1.830	2.008	2.037	2.505	1.688	1.895
Campania	1.882	2.590	2.159	2.392	2.320	2.460	2.765	1.999	2.194	2.263	1.882	1.722	1.404	1.347	1.356	1.255	1.112
Calabria	397	407	438	407	545	755	768	904	751	953	919	938	496	460	489	466	498
Puglia	609	777	873	894	868	885	1.005	1.028	1.028	1.244	1.295	1.190	747	830	817	998	759
Molise	23	16	25	26	21	15	11	35	36	41	45	31	62	59	59	56	28
Abruzzo	197	173	225	246	213	254	249	331	370	460	411	494	410	465	443	369	312
Marche	571	553	437	541	449	542	522	668	657	736	523	612	554	551	617	516	443
Emilia Romagna	1.258	1.265	889	1.083	1.015	1.023	1.258	1.464	1.339	1.478	1.579	1.465	991	1.082	1.258	1.521	1.129
Veneto	1.555	1.425	1.101	1.393	1.472	1.366	1.433	1.151	1.111	1.142	1.297	1.246	1.243	1.600	1.165	1.058	1.074
Friuli Venezia Giulia	526	1.009	693	998	1.172	1.141	1.060	1.014	939	1.031	1.095	919	710	511	539	467	517
Sardegna	665	846	1.024	936	1.092	1.133	1.059	1.177	975	1.191	1.213	1.292	1.280	1.391	1.275	838	724
Sicilia	2.112	2.425	2.084	2.201	2.222	2.390	3.211	3.026	2.764	2.936	3.075	2.643	2.537	2.636	2.235	1.639	1.930
Totale	16.983	20.362	17.133	18.840	18.770	19.123	20.961	20.337	20.811	20.798	20.458	19.305	16.534	17.318	16.526	14.321	14.094

Fonte: Ministero delle Infrastrutture e dei Trasporti, Capitanerie di Porto.

TAVOLA 2.5 - PATENTI NAUTICHE RINNOVATE E SOSTITUITE DAGLI UFFICI MARITTIMI PERIFERICI DAL 1997 AL 2013 PER REGIONE

Regioni	1997	1998	1999	2000	2001	2002	2003	2004	2005	2006	2007	2008	2009	2010	2011	2012	2013
Liguria	3.581	4.760	8.090	5.211	5.112	5.218	4.634	5.089	4.964	4.728	4.537	5.928	4.361	5.466	5.830	5.055	5.500
Toscana	1.007	1.123	2.650	2.249	2.060	1.930	1.666	1.991	2.870	2.374	2.407	2.554	2.845	2.210	2.830	2.555	1.978
Lazio	2.809	3.520	4.128	3.580	3.287	2.836	2.259	2.616	3.751	2.930	2.859	2.922	2.136	1.900	3.772	2.663	2.942
Campania	1.361	1.631	2.315	1.866	1.856	1.957	2.022	1.916	2.123	2.502	2.154	2.581	1.962	2.179	1.955	2.059	2.685
Calabria	230	200	265	238	315	323	208	348	420	356	431	340	248	498	525	363	550
Puglia	247	435	685	719	763	746	722	742	1.024	1.049	860	869	498	746	581	516	513
Molise	13	7	11	16	27	16	18	17	7	10	13	11	10	11	39	37	27
Abruzzo	148	139	171	148	176	222	241	211	230	210	250	212	159	244	315	322	359
Marche	396	510	791	751	810	673	599	627	778	642	608	641	762	915	434	730	722
Emilia Romagna	873	861	1.644	1.244	1.223	988	952	1.179	1.084	1.227	1.222	1.114	733	1.383	1.648	1.377	1.426
Veneto	645	1.386	2.646	2.054	1.954	1.515	1.591	1.730	2.113	2.109	2.030	2.223	1.836	2.159	1.728	1.736	1.671
Friuli Venezia Giulia	706	386	2.021	928	1.324	1.214	1.059	1.226	1.486	1.332	1.049	1.009	1.124	1.290	1.841	1.755	1.449
Sardegna	511	593	923	972	1.042	936	933	780	1.066	1.221	983	1.230	937	1.074	1.305	1.340	1.492
Sicilia	1.006	1.089	1.778	1.837	1.540	1.970	1.859	1.713	2.847	2.179	2.433	2.326	1.461	2.651	2.399	2.583	2.764
Totale	13.533	16.640	28.118	21.813	21.489	20.544	18.763	20.185	24.763	22.869	21.836	23.960	19.072	22.726	25.202	23.091	24.078

Fonte: Ministero delle Infrastrutture e dei Trasporti, Capitanerie di Porto.

GRAFICO 2.1 - PATENTI NAUTICHE RILASCIATE PER LA PRIMA VOLTA NELL'ANNO 2013 DAGLI UFFICI MARITTIMI PERIFERICI PER TIPO DI ABILITAZIONE



GRAFICO 2.2 - PATENTI NAUTICHE RILASCIATE A TITOLO DI RINNOVO NELL'ANNO 2013 DAGLI UFFICI MARITTIMI PERIFERICI PER TIPO DI ABILITAZIONE



Fonte: Ministero delle Infrastrutture e dei Trasporti, Capitanerie di Porto.

GRAFICO 2.3 - PATENTI NAUTICHE RILASCIATE PER LA PRIMA VOLTA NELL'ANNO 2013 DAGLI UFFICI MARITTIMI PERIFERICI PER TIPO DI ABILITAZIONE (Composizione Percentuale)

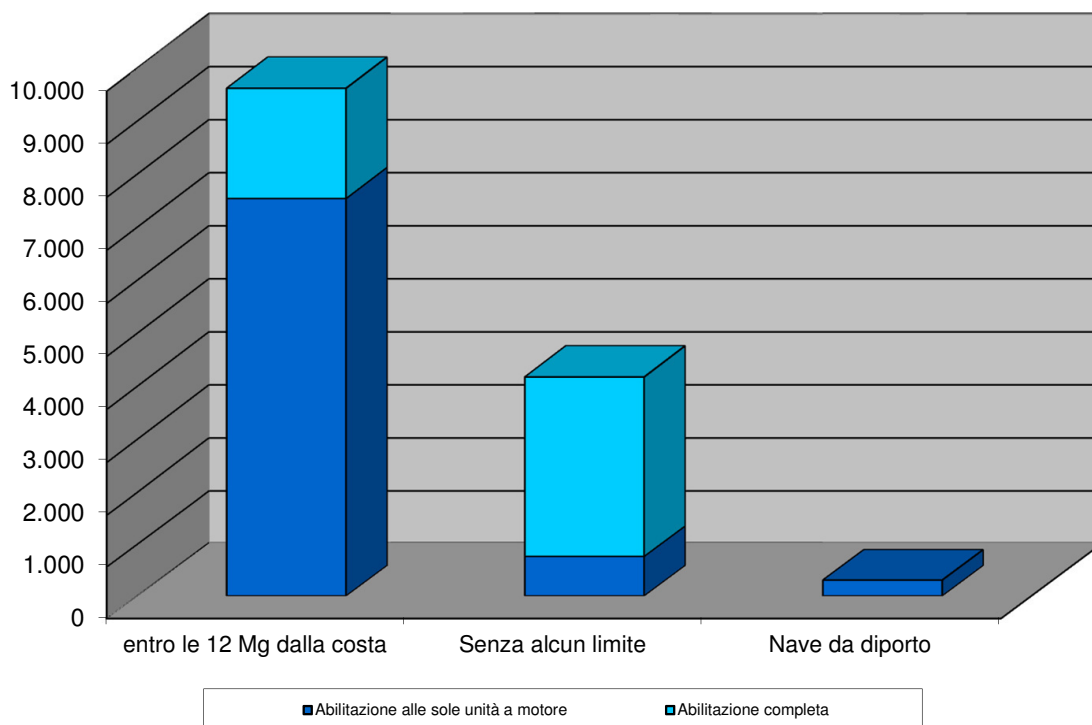
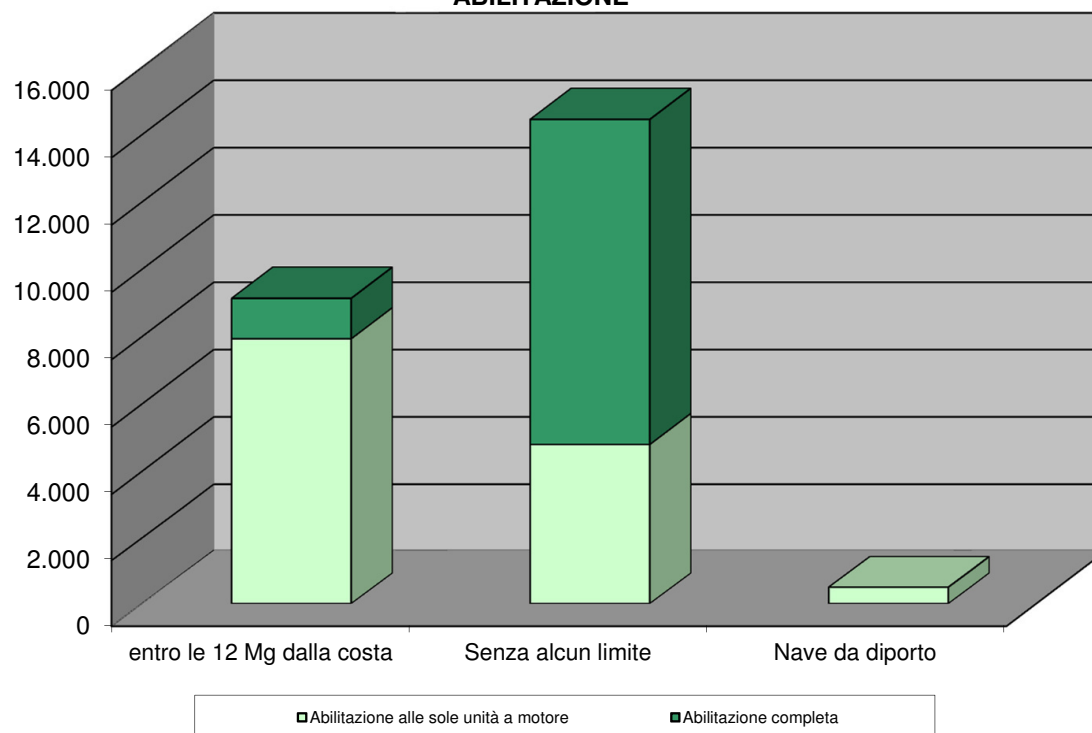

GRAFICO 2.4 - PATENTI NAUTICHE RILASCIATE A TITOLO DI RINNOVO NELL'ANNO 2013 DAGLI UFFICI MARITTIMI PERIFERICI PER TIPO DI ABILITAZIONE (Composizione Percentuale)



Fonte: Ministero delle Infrastrutture e dei Trasporti, Capitanerie di Porto.

3 - Sinistri occorsi al naviglio da diporto

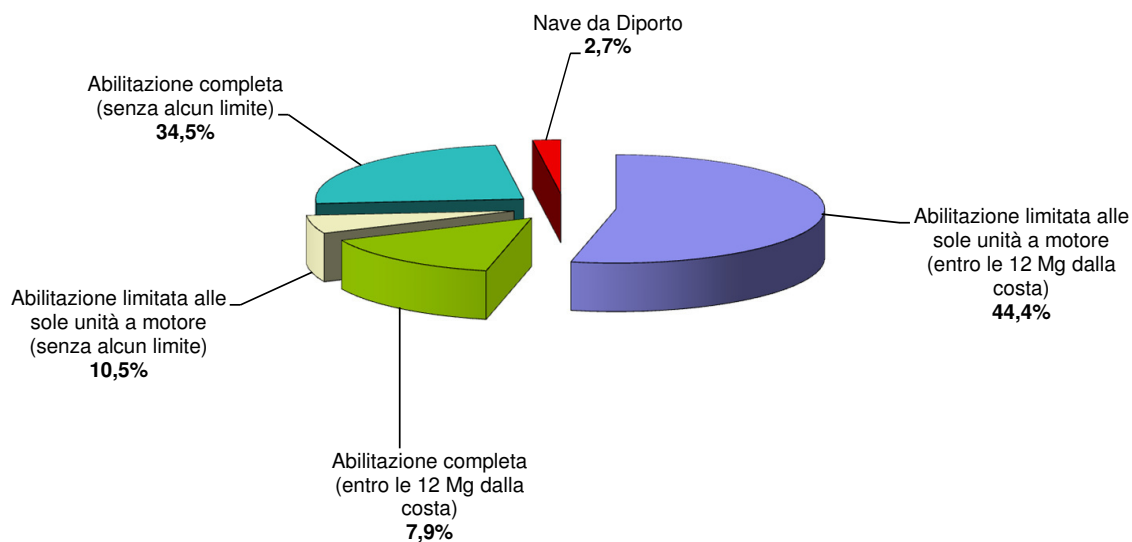
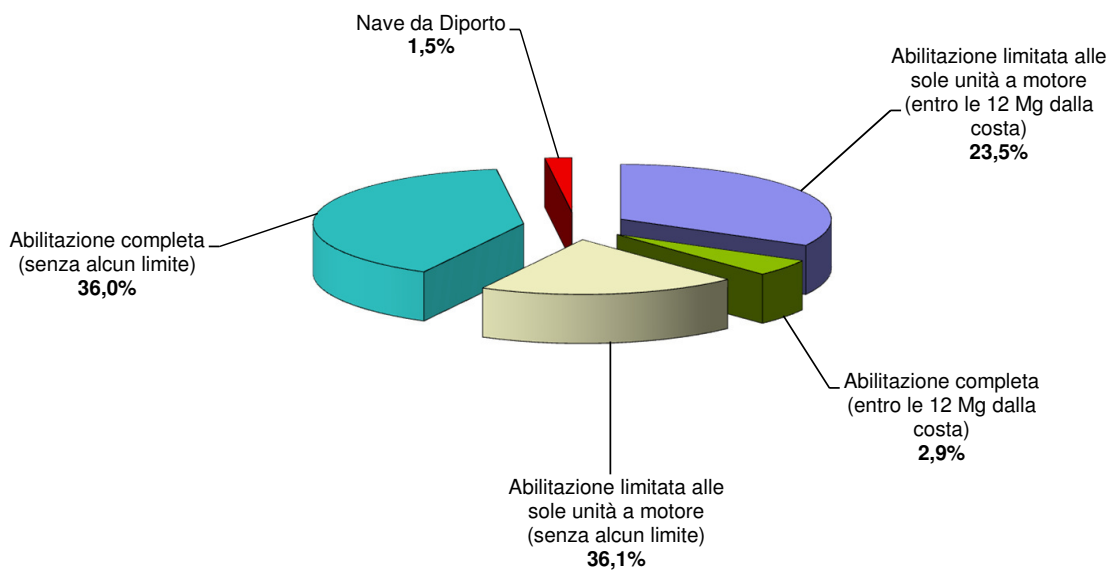
Sono di seguito riportate alcune statistiche relative ai sinistri occorsi al naviglio da diporto, elaborate in base ai dati forniti dalle Capitanerie di Porto.

In particolare la Tavola 3.1 offre la suddivisione mensile dei sinistri occorsi nelle acque italiane ed in quelle internazionali (nei casi in cui sia intervenuta l'Autorità italiana), indicandone la natura e le conseguenze.

La Tavola 3.2 mostra gli stessi dati, distinti per Capitaneria di Porto.

La Tavola 3.3 sintetizza le serie storiche dei sinistri occorsi tra il 1990 ed il 2013.

Si tenga presente, a tale riguardo, che sino al 1998 i dati di base utilizzati per la costruzione delle serie storiche, raccolti ed elaborati da un Ufficio diverso da quello di Statistica, si riferiscono ai soli sinistri che hanno dato origine ad inchieste.

TAVOLA 3.1 - ANDAMENTO MENSILE DEI SINISTRI OCCORSI IN MARE APERTO AL NAVIGLIO DA DIPORTO NEL CORSO DEL 2013

MESE	Natura dei sinistri								Conseguenze			
	Urti, incagli	Collisioni	Incendi, esplosioni	Naufragi, affondamenti	Capovolgimenti	Avarie motore	Varie	Totale	Perdite unità	Morti	Feriti	Dispersi in mare
Gennaio	3	-	3	3	-	2	-	11	3	-	1	-
Febbraio	2	-	1	-	3	1	2	9	2	1	1	1
Marzo	3	-	1	8	-	1	1	14	4	2	1	-
Aprile	4	1	-	-	-	-	1	6	-	-	2	-
Maggio	4	1	2	-	-	3	2	12	8	-	1	-
Giugno	8	2	3	2	-	-	3	18	4	-	2	-
Luglio	11	4	2	5	1	7	10	40	6	1	11	-
Agosto	17	13	4	9	-	7	7	57	23	1	11	-
Settembre	12	2	3	4	-	4	2	27	8	1	4	-
Ottobre	1	1	3	2	-	2	-	9	3	-	-	-
Novembre	20	2	3	10	1	2	-	38	1	-	2	-
Dicembre	2	-	-	1	-	2	23	28	6	-	-	-
Totale	87	26	25	44	5	31	51	269	68	6	36	1

Fonte: Ministero delle Infrastrutture e dei Trasporti, Capitanerie di Porto.

TAVOLA 3.2 - SINISTRI OCCORSI IN MARE APERTO AL NAVIGLIO DA DIPORTO NEL CORSO DEL 2013 PER COMPARTIMENTO MARITTIMO

N.	Capitaneria di Porto	Natura dei sinistri								Conseguenze			
		Urti, incagli	Collisioni	Incendi, esplosioni	Naufragi, affondamenti	Capovolgimenti	Avarie motore	Varie	Totale	Perdite unità	Morti	Feriti	Dispersi in mare
1	Imperia	-	-	-	-	-	-	-	-	-	-	-	-
2	Savona	-	-	-	-	-	-	-	-	-	-	-	-
3	Genova	-	1	1	-	-	-	1	3	1	1	1	-
4	La Spezia	-	-	-	1	-	-	1	2	1	1	-	-
5	Marina di Carrara	-	-	-	-	-	-	-	-	-	-	-	-
6	Viareggio	-	-	-	-	-	-	-	-	-	-	-	-
7	Livorno	4	-	1	-	-	-	1	6	3	1	1	-
8	Portoferraio	-	1	-	-	-	-	-	1	-	-	1	-
9	Civitavecchia	1	-	-	-	-	-	1	2	-	-	-	-
10	Roma	-	-	2	6	2	-	-	10	1	-	1	1
11	Gaeta	1	2	-	1	-	-	-	4	1	-	2	-
12	Napoli	4	2	4	2	-	1	5	18	9	-	7	-
13	Torre del Greco	-	-	-	-	-	-	-	-	-	-	-	-
14	Castellammare di Stabia	4	-	1	2	-	-	-	7	1	-	-	-
15	Salerno	15	-	1	4	-	2	1	23	1	-	2	-
16	Vibo Valentia Marina	1	1	1	-	-	-	-	3	3	-	-	-
17	Gioia Tauro	-	-	-	-	-	-	-	-	-	-	-	-
18	Reggio Calabria	-	1	-	1	-	1	2	5	3	-	-	-
19	Corigliano Calabro	-	-	-	-	-	-	-	-	-	-	-	-
20	Crotone	-	-	-	1	-	-	-	1	1	-	-	-
21	Taranto	-	-	-	-	-	-	-	-	-	-	-	-
22	Gallipoli	1	-	-	1	-	1	2	5	1	-	3	-
23	Brindisi	-	-	-	2	-	-	-	2	1	1	-	-
24	Bari	-	-	2	-	-	-	-	2	12	-	1	-
25	Molfetta	-	-	-	-	-	-	1	1	-	-	1	-
26	Barletta	1	-	-	2	-	1	-	4	-	-	-	-
27	Manfredonia	1	-	1	-	-	-	-	2	-	-	-	-
28	Termoli	1	-	-	-	-	1	2	4	-	-	-	-
29	Ortona	-	-	-	-	-	-	-	-	-	-	-	-
30	Pescara	5	-	1	2	-	7	25	40	5	-	-	-
31	San Benedetto del Tronto	18	-	-	7	-	-	-	25	-	-	-	-
32	Ancona	1	-	-	-	-	-	-	1	-	-	-	-

Segue: TAVOLA 3.2 - SINISTRI OCCORSI IN MARE APERTO AL NAVIGLIO DA DIPORTO NEL CORSO DEL 2013 PER COMPARTIMENTO MARITTIMO

N.	Capitaneria di Porto	Natura dei sinistri								Conseguenze			
		Urti, incagli	Collisioni	Incendi, esplosioni	Naufrazi, affondamenti	Capovolgimenti	Avarie motore	Varie	Totale	Perdite unità	Morti	Feriti	Dispersi in mare
33	Pesaro	-	1	-	-	-	-	-	1	-	-	-	-
34	Rimini	-	-	-	-	-	-	-	-	-	-	-	-
35	Ravenna	3	1	1	2	-	-	1	8	4	-	2	-
36	Chioggia	1	1	-	-	1	1	1	5	-	-	1	-
37	Venezia	2	4	-	-	-	-	-	6	-	-	-	-
38	Monfalcone	1	-	1	-	-	-	-	2	2	-	1	-
39	Trieste	-	-	-	-	-	-	-	-	-	-	-	-
40	Cagliari	2	1	-	1	-	-	1	5	1	1	1	-
41	Olbia	-	1	1	-	-	-	1	3	1	-	-	-
42	La Maddalena	4	-	-	-	-	-	-	4	1	-	2	-
43	Porto Torres	3	-	3	-	-	-	-	6	9	-	1	-
44	Oristano	-	-	-	-	-	-	-	-	-	-	-	-
45	Messina	-	-	-	-	-	-	-	-	-	-	-	-
46	Catania	1	1	-	-	-	-	1	3	-	-	2	-
47	Augusta	-	-	-	1	-	-	-	1	1	1	-	-
48	Siracusa	3	-	1	1	1	15	1	22	2	-	-	-
49	Pozzallo	1	-	-	-	-	-	-	1	-	-	-	-
50	Gela	1	-	-	-	-	-	-	1	-	-	-	-
51	Porto Empedocle	-	-	-	-	-	-	-	-	-	-	-	-
52	Mazara del Vallo	-	1	-	-	-	-	-	1	-	-	-	-
53	Trapani	7	4	2	1	1	1	3	19	2	-	6	-
54	Palermo	-	-	-	6	-	-	-	6	-	-	-	-
55	Milazzo	-	3	1	-	-	-	-	4	1	-	-	-
TOTALE		87	26	25	44	5	31	51	269	68	6	36	1

Fonte: Ministero delle Infrastrutture e dei Trasporti, Capitanerie di Porto.

TAVOLA 3.3 - SERIE STORICA 1990-2013 DEI SINISTRI OCCORSI AL NAVIGLIO DA DIPORTO PER NATURA E CONSEGUENZA

Anno	Natura dei sinistri								Conseguenze				
	Urti, incagli	Collisioni	Incendi, esplosioni	Naufragi, affondamenti	Capovolgimenti	Avarie motore	Varie	Totale	Perdite unità	Morti	Feriti	Dispersi in mare	Totale vittime*
1990	41	40	31	21	12	15	7	167	40	8	18	3	29
1991	26	20	19	16	13	19	2	115	16	3	11	1	15
1992	11	13	16	3	29	2	20	94	29	3	7	-	10
1993	18	15	30	37	7	4	10	121	13	6	11	1	18
1994	15	22	24	47	4	-	7	119	35	11	4	-	15
1995	20	40	28	24	4	1	25	142	39	8	33	7	48
1996	20	29	18	38	-	2	15	122	26	9	42	-	51
1997	21	51	13	68	7	-	15	175	51	14	47	11	72
1998	25	10	15	43	7	7	27	134	35	6	5	-	11
1999	65	34	40	61	12	17	39	268	69	6	42	2	50
2000	60	34	31	70	5	4	23	227	63	13	27	1	41
2001	73	29	23	33	12	5	21	196	36	19	49	1	69
2002	46	37	26	36	3	11	29	188	31	18	38	1	57
2003	43	45	21	56	1	7	11	184	39	4	32	1	37
2004	52	36	16	49	10	7	45	215	48	17	38	3	58
2005	41	36	22	40	12	7	12	170	33	10	45	1	56
2006	47	29	13	42	7	2	18	158	42	7	38	-	45
2007	67	41	22	32	4	8	25	199	48	7	55	-	62
2008	55	51	26	53	7	22	19	233	45	13	85	1	99
2009	63	41	24	60	7	27	36	258	62	16	69	1	86
2010	70	53	23	49	14	53	55	317	55	18	52	-	70
2011	76	46	41	50	7	31	59	310	47	15	68	4	87
2012	63	22	20	41	8	26	39	219	56	10	56	-	66
2013	87	26	25	44	5	31	51	269	68	6	36	1	43

*Vittime = Morti + Feriti + Dispersi in mare

Fonte: Indagine diretta dell'Ufficio di Statistica per gli anni dal 1999 al 2013 (dati forniti dalle Capitanerie di Porto). Dati forniti dal Dipartimento della Navigazione Marittima ed Interna - Unità di Gestione della Navigazione Marittima fino al 1998 (vedi introduzione al capitolo dei sinistri).

4 - Strutture dedicate alla nautica da diporto e posti barca

I prospetti statistici che seguono, relativi ai dati sui posti barca presenti lungo le coste italiane, sono stati elaborati sulla base dei dati forniti dalle Capitanerie di Porto e dalle Autorità Portuali.

In particolare, i posti barca sono stati individuati in base alle seguenti tipologie di struttura desunte dal D.P.R. 2 dicembre 1997, n° 509, che all'art. 2 fornisce le seguenti definizioni:

- **Porto turistico** - ovvero il complesso delle strutture amovibili ed inamovibili realizzate con opere a terra e a mare allo scopo di servire unicamente o precipuamente la nautica da diporto ed il diportista nautico, anche mediante l'apprestamento di servizi complementari;
- **Approdo turistico** - ovvero la funzione dei porti polifunzionali aventi le funzioni di cui all'articolo 4, comma 3, della Legge 28 gennaio 1994, n° 84, destinata a servire la nautica da diporto ed il diportista nautico, anche mediante l'apprestamento di servizi complementari;
- **Punti di ormeggio** - ovvero le aree demaniali marittime e gli specchi acquei dotati di strutture che non comportino impianti di difficile rimozione, destinati all'ormeggio, alaggio, varo e rimessaggio di piccole imbarcazioni e natanti da diporto.

Tra i più importanti servizi presenti nei porti, negli approdi o nei punti di ormeggio si segnalano i seguenti, oggetto di rilevazione statistica:

- Attracco
- Acqua
- Luce
- Carburante
- Vigilanza
- Informazioni turistiche
- Servizi igienici
- Parcheggio
- Alaggio
- Rifiuti

Oltre a tali servizi, ulteriori caratteristiche illustrate riguardano il numero di licenze delle società che gestiscono i posti di ormeggio ed i posti barca per classi di lunghezza. A tale proposito, in alcune Capitanerie di Porto non si sono operate distinzioni di posti per classi di lunghezza e, quindi, per molte località marittime il numero totale di posti barca è stato genericamente assegnato alla classe di lunghezza più piccola (<10 metri). Di conseguenza, la lettura dei dati complessivi va effettuata tenendo conto di tale attribuzione.

La Tavola 4.1 riguarda il numero di posti barca per Capitaneria di Porto, al 31/12/2013, per tipologia di approdo e per classi di lunghezza in metri.

La Tavola 4.2 sintetizza il precedente prospetto classificando i dati per Regione.

Rispetto all'anno precedente il numero complessivo dei posti barca in Italia nel 2013 (cfr. Tavola 4.8), dopo un aumento quasi costante registratosi negli anni precedenti, diminuisce dello 0,6%.

Così come negli anni precedenti, dai dati contenuti nella Tavola 4.1 si vede come Livorno sia il Compartimento Marittimo con il maggior numero di posti barca (15.794 in totale), mentre a livello regionale (cfr. Tavola 4.2) il primo posto spetta alla Liguria, con 24.177 posti barca nel 2013.

La Tavola 4.3, di elevato livello di dettaglio, mostra la distribuzione dei posti barca per singolo Comune costiero, evidenziando anche la tipologia di struttura, il numero di società concessionarie che gestiscono i posti barca e la tipologia di servizi disponibili presso i posti barca presenti in ogni Comune. A tale riguardo, occorre tenere presente che molte località poste in prossimità dei Comuni costieri possono essere dotate: a) di posti barca e di strutture classificate come porti turistici; b) di posti barca realizzati all'interno di porti commerciali (approdo turistico); c) di punti di ormeggio.

Le Tavole 4.4A e 4.4B sintetizzano, in termini assoluti e percentuali, il numero di posti barca e le dotazioni di servizi per Regione.

Le Tavole 4.5A e 4.5B - che illustrano, in termini assoluti e percentuali, le diverse dotazioni di servizio per tipologia di struttura - evidenziano come i porti turistici siano le tipologie di approdo maggiormente attrezzate.

Dalle Tavole 4.6A e 4.6B si nota, inoltre, come il numero dei servizi di supporto ai posti barca sia connesso anche alla dimensione delle infrastrutture.

Le Tavole 4.7A e 4.7B illustrano la distribuzione dei posti barca per classi di lunghezza e per tipologia di struttura.

La Tavola 4.8 riporta, infine, le serie storiche 1997-2013 relative al numero di posti barca disponibili per Regione.

TAVOLA 4.1 - NUMERO DI POSTI BARCA PER CAPITANERIA DI PORTO, TIPOLOGIA DI STRUTTURA E CLASSI DI LUNGHEZZA AL 31/12/2013

Capitanerie di Porto	Tipologia di struttura			Classi di lunghezza in metri			Posti barca totali
	Porto turistico	Approdo turistico	Punto di ormeggio	fino a 10,00 metri o non specificati	da 10,01 a 24 m	oltre 24 m	
Imperia	2.431	1.637	64	2.526	1.425	181	4.132
Savona	3.556	213	577	2.836	1.460	50	4.346
Genova	3.007	2.616	2.045	4.388	2.312	968	7.668
La Spezia	1.175	1.211	5.645	6.082	1.791	158	8.031
Marina di Carrara	65	-	1.210	1.099	176	-	1.275
Viareggio	-	642	1.187	1.292	450	87	1.829
Livorno	5.698	2.384	7.712	11.446	4.113	235	15.794
Portoferraio	-	484	-	250	208	26	484
Civitavecchia	314	-	535	785	64	-	849
Roma	961	1.761	715	1.770	1.547	120	3.437
Gaeta	260	1.499	1.446	1.791	1.319	95	3.205
Napoli	1.792	2.339	695	2.746	1.982	98	4.826
Torre del Greco	350	-	-	300	50	-	350
Castellammare di Stabia	450	270	1.504	1.672	546	6	2.224
Salerno	2.011	-	2.516	2.360	1.911	256	4.527
Vibo Valentia Marina	2.213	566	160	2.084	797	58	2.939
Gioia Tauro	-	-	204	171	33	-	204
Reggio Calabria	447	210	85	699	42	1	742
Corigliano Calabro	260	405	62	539	178	10	727
Crotone	640	340	395	1.287	88	-	1.375
Taranto	450	440	621	949	542	20	1.511
Gallipoli	1.187	924	2.512	4.032	544	47	4.623
Brindisi	-	978	557	1.123	395	17	1.535
Bari	999	-	761	1.431	327	2	1.760
Molfetta	-	-	253	244	9	-	253
Barletta	-	400	1.023	1.215	203	5	1.423
Manfredonia	303	1.140	808	1.336	886	29	2.251
Termoli	435	153	-	344	239	5	588
Ortona	402	1.052	-	1.268	186	-	1.454
Pescara	1.000	595	-	1.080	497	18	1.595
San Benedetto del Tronto	824	542	-	788	549	29	1.366
Ancona	2.733	200	54	2.004	983	-	2.987
Pesaro	145	411	484	654	369	17	1.040
Rimini	500	1.275	437	1.052	1.114	46	2.212
Ravenna	1.712	336	365	830	1.535	48	2.413
Chioggia	-	377	55	265	167	-	432
Venezia	2.220	3.082	324	1.950	3.564	112	5.626
Monfalcone	4.412	1.724	1.928	4.753	3.243	68	8.064
Trieste	1.350	3.620	2.870	6.670	1.147	23	7.840
Cagliari	1.534	1.051	229	1.719	1.003	92	2.814
Olbia	4.911	569	323	3.445	2.193	165	5.803
La Maddalena	2.270	310	1.048	2.006	1.564	58	3.628
Porto Torres	2.854	1.675	-	3.668	815	46	4.529
Oristano	366	-	-	314	50	2	366
Messina	140	240	35	310	95	10	415
Catania	-	1.019	840	1.327	505	27	1.859
Augusta	-	-	236	221	15	-	236
Siracusa	-	1.464	84	1.308	220	20	1.548
Pozzallo	723	450	-	630	517	26	1.173
Gela	163	-	-	126	36	1	163
Porto Empedocle	641	70	50	638	81	42	761
Mazara del Vallo	-	230	60	210	79	1	290
Trapani	105	1.065	1.090	1.858	352	50	2.260
Palermo	-	276	2.854	1.620	1.510	-	3.130
Milazzo	140	650	102	579	263	50	892
Totale	58.149	42.895	46.760	98.090	46.289	3.425	147.804

Fonte: Ministero delle Infrastrutture e dei Trasporti, Capitanerie di Porto, Autorità Portuali.

TAVOLA 4.2 - NUMERO DI POSTI BARCA PER REGIONE, TIPOLOGIA DI STRUTTURA E CLASSI DI LUNGHEZZA AL 31/12/2013

Regione	Tipologia di struttura			Classi di lunghezza			Posti barca totali
	Porto turistico	Approdo turistico	Punto di ormeggio	fino a 10,00 metri o non specificati	da 10,01 a 24 m	oltre 24 m	
Liguria	10.169	5.677	8.331	15.832	6.988	1.357	24.177
Toscana	5.763	3.510	10.109	14.087	4.947	348	19.382
Lazio	1.535	3.260	2.696	4.346	2.930	215	7.491
Campania	4.603	2.609	4.715	7.078	4.489	360	11.927
Calabria	3.560	1.521	906	4.780	1.138	69	5.987
Puglia	2.939	3.882	6.535	10.330	2.906	120	13.356
Molise	435	153	-	344	239	5	588
Abruzzo	1.402	1.647	-	2.348	683	18	3.049
Marche	3.702	1.153	538	3.446	1.901	46	5.393
Emilia Romagna	2.212	1.611	802	1.882	2.649	94	4.625
Veneto	2.220	3.459	379	2.215	3.731	112	6.058
Friuli Venezia Giulia	5.762	5.344	4.798	11.423	4.390	91	15.904
Sardegna	11.935	3.605	1.600	11.152	5.625	363	17.140
Sicilia	1.912	5.464	5.351	8.827	3.673	227	12.727
Totale	58.149	42.895	46.760	98.090	46.289	3.425	147.804

Fonte: Ministero delle Infrastrutture e dei Trasporti, Capitanerie di Porto, Autorità Portuali.

TAVOLA 4.3 - NUMERO DI POSTI BARCA PER COMUNE, TIPOLOGIA DI STRUTTURA, LICENZE, DOTAZIONI E CAPITANERIA DI PORTO AL 31/12/2013

Comune	Numero di posti barca	Di cui situati in:			N° di licenze (1)	% di posti barca dotati di:										Capitaneria di Porto
		Porto turistico	Approdo turistico	Punto di ormeggio		Attracco	Acqua	Luce	Carburante	Vigilanza	Informazioni turistiche	Servizi Igienici	Parcheggio	Alaggio	Rifiuti	
Bordighera IM	234	234	-	-	1	100	100	100	-	-	100	100	100	100	100	Imperia
Diano Marina IM	260	260	-	-	1	100	100	100	-	100	100	100	-	100	100	Imperia
Imperia	1.330	-	1.266	64	2	100	100	100	5	95	95	95	100	95	95	Imperia
Riva Ligure IM	100	-	100	-	-	100	100	-	-	-	-	100	100	100	-	Imperia
San Bartolomeo al Mare IM	171	-	171	-	1	100	100	100	-	100	100	100	-	-	-	Imperia
Sanremo IM	837	837	-	-	-	44	100	44	100	44	44	100	44	100	100	Imperia
Santo Stefano al Mare IM	1.080	980	100	-	-	100	91	91	91	91	91	100	100	100	91	Imperia
Taggia IM	120	120	-	-	1	100	100	100	-	-	-	100	100	100	-	Imperia
Alassio SV	455	455	-	-	1	100	100	100	100	100	-	100	100	100	100	Savona
Andora SV	757	757	-	-	1	100	100	100	100	100	100	100	100	100	100	Savona
Celle Ligure SV	80	-	80	-	1	100	100	100	-	100	-	100	100	100	100	Savona
Finale Ligure SV	540	540	-	-	7	100	100	100	100	100	100	100	100	100	100	Savona
Loano SV	997	997	-	-	1	100	100	100	100	100	100	100	100	100	100	Savona
Savona	602	-	133	469	8	100	100	97	38	90	38	81	41	25	75	Savona
Vado Ligure SV	108	-	-	108	2	-	44	44	-	-	-	56	44	100	-	Savona
Varazze SV	807	807	-	-	-	100	100	100	100	100	100	100	100	100	100	Savona
Arenzano GE	116	116	-	-	1	100	100	100	-	100	100	100	100	100	100	Genova
Camogli GE	4	-	4	-	-	-	-	-	-	-	-	-	-	-	-	Genova
Chiavari GE	475	475	-	-	1	100	100	100	-	-	100	100	100	100	100	Genova
Genova	3.926	-	2.104	1.822	-	100	100	87	36	19	19	96	36	10	100	Genova
Lavagna GE	1.508	1.508	-	-	1	100	100	100	100	100	100	100	100	100	100	Genova
Moneglia GE	38	-	-	38	-	-	-	-	-	-	-	-	-	-	-	Genova
Portofino GE	207	-	24	183	6	100	100	12	12	100	12	100	-	-	100	Genova
Rapallo GE	908	908	-	-	7	100	100	-	100	-	43	100	100	100	-	Genova
Santa Margherita Ligure GE	479	-	479	-	21	100	100	97	100	-	-	97	3	41	100	Genova
Sestri Levante GE	7	-	5	2	-	100	-	-	71	-	-	71	-	86	-	Genova
Ameglia SP	910	-	272	638	16	100	100	100	-	30	30	70	70	40	100	La Spezia
Framura SP	40	-	40	-	-	-	100	100	-	-	-	-	-	100	-	La Spezia
La Spezia	3.416	908	609	1.899	-	90	91	90	27	59	35	86	37	53	52	La Spezia
Lerici SP	1.756	-	-	1.756	7	97	100	100	74	-	74	81	7	97	81	La Spezia
Levanto SP	140	140	-	-	1	-	100	100	-	100	-	100	-	100	-	La Spezia
Monterosso al Mare SP	48	45	3	-	1	94	94	94	-	94	6	100	-	94	-	La Spezia
Portovenere SP	1.671	32	287	1.352	2	93	54	54	-	21	11	35	17	19	19	La Spezia
Vernazza SP	50	50	-	-	-	-	-	-	-	-	-	-	-	-	-	La Spezia
Carrara MS	550	-	-	550	3	100	82	55	55	55	55	-	55	100	100	Marina di Carrara
Massa	595	-	-	595	6	95	70	65	-	78	-	100	41	100	20	Marina di Carrara
Montignoso MS	130	65	-	65	4	100	73	73	50	100	-	92	65	100	50	Marina di Carrara
Viareggio LU	1.829	-	642	1.187	32	100	52	52	36	6	5	39	51	5	52	Viareggio
Capraia LI	440	-	-	440	2	91	91	91	36	91	36	91	36	36	91	Livorno
Cast. della Pescaia GR	1.107	-	1.107	-	111	100	97	97	80	94	80	94	92	92	100	Livorno
Cecina LI	650	650	-	-	2	100	100	100	100	100	100	100	100	100	100	Livorno
Follonica GR	167	-	-	167	1	-	-	-	-	-	-	-	-	-	-	Livorno
Giglio GR	406	406	-	-	-	100	100	100	100	100	-	-	-	100	100	Livorno
Grosseto	561	561	-	-	1	100	100	100	100	100	100	100	100	100	100	Livorno
Livorno	3.434	710	-	2.724	84	100	100	98	9	7	21	25	28	25	100	Livorno
Monte Argentario GR	2.099	395	702	1.002	24	100	94	94	79	90	73	80	74	80	96	Livorno
Orbetello GR	1.349	-	-	1.349	12	100	73	73	-	56	-	-	56	43	100	Livorno
Piombino LI	2.594	808	575	1.211	10	65	100	78	41	66	37	84	88	97	97	Livorno
Pisa	427	352	-	75	4	100	95	95	-	87	-	82	87	-	82	Livorno
Rosignano Marittimo LI	1.394	650	-	744	13	100	79	56	49	47	53	74	56	61	79	Livorno

Segue: TAVOLA 4.3 - NUMERO DI POSTI BARCA PER COMUNE, TIPOLOGIA DI STRUTTURA, LICENZE, DOTAZIONI E CAPITANERIA DI PORTO AL 31/12/2013

Comune	Numero di posti barca	Di cui situati in:			N° di licenze (1)	% di posti barca dotati di:										Capitaneria di Porto	
		Porto turistico	Approdo turistico	Punto di ormeggio		Attracco	Acqua	Luce	Carburante	Vigilanza	Informazioni turistiche	Servizi Igienici	Parcheggio	Alaggio	Rifiuti		
San Vincenzo LI	350	350	-	-	1	100	100	100	100	100	100	100	100	100	100	100	Livorno
Scarlino GR	816	816	-	-	1	100	100	100	100	100	100	100	100	100	100	100	Livorno
Marciana Marina LI	115	-	115	-	1	100	100	100	-	-	-	100	-	100	100	100	Portoferraio
Porto Azzurro LI	133	-	133	-	1	100	100	100	100	100	100	100	100	100	100	100	Portoferraio
Portoferraio LI	70	-	70	-	1	100	100	100	100	100	100	100	100	-	100	100	Portoferraio
Rio Marina LI	166	-	166	-	1	100	100	100	-	-	100	100	-	100	100	100	Portoferraio
Civitavecchia RM	535	-	-	535	8	100	100	33	-	61	-	-	10	33	100	100	Civitavecchia
Santa Marinella RM	314	314	-	-	1	100	100	100	100	100	100	100	100	100	100	100	Civitavecchia
Anzio RM	140	-	140	-	1	100	100	100	-	100	100	100	-	100	-	100	Roma-Fiumicino
Fiumicino RM	1.359	-	679	680	42	100	82	70	15	5	-	88	82	65	12	100	Roma-Fiumicino
Nettuno RM	961	961	-	-	1	100	100	100	100	100	100	100	100	100	-	100	Roma-Fiumicino
Roma	977	-	942	35	3	100	100	100	81	81	81	100	85	100	81	100	Roma-Fiumicino
Formia LT	500	-	-	500	11	100	100	100	100	-	100	100	100	-	-	-	Gaeta
Gaeta LT	599	-	225	374	9	100	100	100	62	100	56	38	38	100	56	100	Gaeta
Minturno LT	120	-	120	-	3	-	-	-	-	-	-	-	-	-	-	-	Gaeta
Ponza LT	277	-	-	277	10	100	100	100	7	100	-	-	-	18	-	-	Gaeta
San Felice Circeo LT	260	260	-	-	4	100	100	100	100	100	-	100	100	100	100	100	Gaeta
Sperlonga LT	140	-	140	-	-	100	100	100	-	100	-	100	100	-	100	100	Gaeta
Terracina LT	974	-	974	-	7	100	100	100	100	2	-	87	76	100	90	100	Gaeta
Ventotene LT	335	-	40	295	4	100	100	100	-	12	100	-	-	-	-	-	Gaeta
Casamicciola Terme NA	408	408	-	-	-	100	100	100	-	100	100	100	-	-	100	100	Napoli
Forio NA	318	318	-	-	1	100	100	100	-	100	-	100	-	100	100	100	Napoli
Ischia NA	225	-	-	225	6	100	80	80	-	80	2	-	-	-	-	80	Napoli
Lacco Ameno NA	302	-	302	-	3	100	100	100	-	100	100	-	56	56	100	100	Napoli
Napoli	2.547	782	1.465	300	33	100	100	100	77	93	66	81	77	81	100	100	Napoli
Pozzuoli NA	210	-	210	-	1	100	100	100	-	100	100	100	100	100	100	100	Napoli
Procida NA	622	170	362	90	8	100	100	80	27	94	69	80	27	52	100	100	Napoli
Serrara Fontana NA	114	114	-	-	1	100	100	100	-	100	100	-	-	-	100	100	Napoli
Sorrento NA	80	-	-	80	4	100	100	100	100	100	100	-	-	100	100	100	Napoli
Torre del Greco NA	350	350	-	-	10	100	100	100	100	100	100	14	100	100	100	100	Torre del Greco
Castellammare di Stabia NA	864	-	40	824	11	100	100	100	5	100	-	100	-	95	100	100	Castellammare di Stabia
Massa Lubrense NA	200	200	-	-	5	-	-	-	-	-	-	-	-	-	-	-	Castellammare di Stabia
Piano di Sorrento NA	150	150	-	-	11	100	100	100	100	100	-	100	100	100	100	100	Castellammare di Stabia
Sant'Agnello NA	230	-	230	-	1	100	100	100	100	100	-	-	100	100	100	100	Castellammare di Stabia
Torre Annunziata NA	680	-	-	680	8	100	100	100	-	100	-	85	85	15	100	100	Castellammare di Stabia
Vico Equense NA	100	100	-	-	2	100	100	100	-	100	-	-	100	100	100	100	Castellammare di Stabia
Agropoli SA	1.086	1.006	-	80	13	100	93	93	93	93	100	93	93	93	93	93	Salerno
Amalfi SA	238	48	-	190	4	100	92	13	13	-	4	3	20	13	13	13	Salerno
Casalvelino SA	250	250	-	-	1	100	100	100	-	100	100	100	100	100	100	100	Salerno
Castellabate SA	158	47	-	111	-	-	100	30	100	100	97	-	-	30	-	-	Salerno
Cetara SA	100	-	-	100	1	100	100	100	-	100	100	100	-	-	100	100	Salerno
Maiori SA	110	110	-	-	1	100	100	100	-	100	100	100	100	100	100	100	Salerno
Montecorice SA	250	250	-	-	1	100	100	100	-	100	-	-	100	100	100	100	Salerno
Pollica SA	300	300	-	-	-	100	100	100	100	100	100	100	100	100	100	100	Salerno
Salerno	2.035	-	-	2.035	16	100	100	100	23	100	-	61	17	73	100	100	Salerno
Amantea CS	286	286	-	-	1	-	100	100	100	100	100	100	100	100	100	100	Vibo Valentia Marina
Belvedere Marittimo CS	407	247	-	160	5	100	100	71	61	100	100	100	100	100	61	100	Vibo Valentia Marina
Cetraro CS	500	500	-	-	1	100	100	100	100	100	100	100	100	100	100	100	Vibo Valentia Marina
Maratea PZ	580	580	-	-	7	100	100	100	100	100	100	100	100	100	100	100	Vibo Valentia Marina

Segue: TAVOLA 4.3 - NUMERO DI POSTI BARCA PER COMUNE, TIPOLOGIA DI STRUTTURA, LICENZE, DOTAZIONI E CAPITANERIA DI PORTO AL 31/12/2013

Comune	Numero di posti barca	Di cui situati in:			N° di licenze (1)	% di posti barca dotati di:										Capitaneria di Porto
		Porto turistico	Approdo turistico	Punto di ormeggio		Attracco	Acqua	Luce	Carburante	Vigilanza	Informazioni turistiche	Servizi Igienici	Parcheggio	Alaggio	Rifiuti	
Tropea	600	600	-	-	-	100	100	100	100	100	100	100	100	100	100	Vibo Valentia Marina
Vibo Valentia	566	-	566	-	3	100	100	76	-	100	-	100	-	38	100	Vibo Valentia Marina
Gioia Tauro RC	204	-	-	204	7	100	100	100	-	49	-	49	-	-	51	Gioia Tauro
Bagnara Calabria RC	60	-	60	-	1	100	100	100	100	-	-	100	100	100	100	Reggio Calabria
Reggio Calabria	120	-	50	70	2	100	42	42	42	42	42	42	100	-	-	Reggio Calabria
Roccella Jonica RC	447	447	-	-	2	-	100	-	-	-	100	100	100	100	100	Reggio Calabria
Scilla RC	115	-	100	15	1	87	-	-	-	87	87	-	-	-	-	Reggio Calabria
Amendolara CS	115	-	105	10	-	100	91	91	-	100	91	91	91	91	91	Corigliano Calabro
Cariati CS	260	260	-	-	3	100	100	100	100	100	100	100	100	100	100	Corigliano Calabro
Cassano allo Ionio CS	200	-	200	-	-	100	100	100	100	100	100	100	100	100	100	Corigliano Calabro
Corigliano Calabro CS	50	-	-	50	-	100	-	-	-	-	-	-	-	-	-	Corigliano Calabro
Montegiordano CS	102	-	100	2	2	100	98	98	-	100	98	98	98	98	98	Corigliano Calabro
Badolato CZ	280	280	-	-	-	100	100	22	-	100	-	-	-	8	-	Crotone
Cirò Marina KR	340	-	340	-	-	-	100	100	-	-	-	100	100	-	100	Crotone
Crotone	395	-	-	395	5	100	94	94	-	-	8	-	-	63	-	Crotone
Isola di Capo Rizzuto KR	360	360	-	-	-	100	100	100	-	-	83	83	83	100	100	Crotone
Leporano TA	120	-	-	120	1	100	100	100	-	100	100	100	100	100	100	Taranto
Maruggio TA	240	-	240	-	1	100	100	100	100	100	100	100	100	100	100	Taranto
Pisticci MT	450	450	-	-	1	100	100	100	100	100	100	100	100	100	100	Taranto
Taranto	701	-	200	501	6	100	100	100	50	100	100	79	68	89	100	Taranto
Alessano LE	10	-	-	10	-	-	-	-	-	-	-	-	-	-	-	Gallipoli
Andrano LE	44	-	-	44	1	100	-	-	-	100	-	-	-	-	-	Gallipoli
Castrignano del Capo LE	780	780	-	-	1	100	100	100	100	100	100	100	100	100	100	Gallipoli
Castro LE	171	-	171	-	8	100	100	100	-	100	100	100	100	100	100	Gallipoli
Gallipoli LE	1.084	280	210	594	15	100	59	54	30	75	15	35	54	30	100	Gallipoli
Melendugno LE	447	127	-	320	5	100	100	100	43	84	28	44	28	-	100	Gallipoli
Morciano di Leuca LE	150	-	150	-	1	100	100	100	-	100	100	-	-	-	100	Gallipoli
Nardò LE	150	-	150	-	1	100	-	-	-	100	-	100	-	-	100	Gallipoli
Otranto LE	261	-	10	251	3	100	100	96	-	96	96	100	-	4	96	Gallipoli
Porto Cesareo LE	927	-	-	927	7	100	80	80	4	80	-	83	37	32	100	Gallipoli
Salve LE	106	-	-	106	-	100	100	100	-	-	-	-	-	-	100	Gallipoli
Santa Cesarea Terme LE	60	-	-	60	2	100	-	-	-	100	-	-	100	100	-	Gallipoli
Tricase LE	233	-	233	-	4	100	100	100	100	100	-	100	100	100	100	Gallipoli
Ugento LE	200	-	-	200	2	100	100	-	-	50	-	-	-	-	100	Gallipoli
Brindisi	993	-	928	65	2	100	100	99	-	93	93	93	93	64	100	Brindisi
Fasano BR	210	-	50	160	1	100	57	-	-	60	-	-	24	29	100	Brindisi
Ostuni BR	332	-	-	332	-	100	94	94	-	94	-	51	51	93	-	Brindisi
Bari	1.399	767	-	632	7	100	96	91	6	79	4	73	27	41	54	Bari
Mola di Bari BA	232	232	-	-	-	100	90	90	-	90	42	74	-	26	42	Bari
Monopoli BA	129	-	-	129	4	100	81	81	-	86	-	81	71	71	81	Bari
Giovinazzo BA	82	-	-	82	3	100	100	-	-	-	100	100	100	100	100	Molfetta
Molfetta BA	171	-	-	171	3	82	100	100	-	18	82	82	82	18	82	Molfetta
Barletta	200	-	-	200	1	100	100	100	-	100	-	100	100	100	100	Barletta
Bisceglie BT	504	-	400	104	2	100	100	100	21	100	21	100	21	21	100	Barletta
Margherita di Savoia BT	200	-	-	200	2	100	100	100	-	100	-	100	100	100	100	Barletta
Trani BT	519	-	-	519	2	100	100	100	-	100	100	100	-	-	-	Barletta
Cagnano Varano FG	78	-	-	78	2	100	100	-	-	100	-	-	-	100	100	Manfredonia
Ischitella FG	165	-	-	165	3	100	100	-	-	100	-	-	-	100	100	Manfredonia
Manfredonia FG	1.115	-	980	135	9	100	100	100	-	100	12	100	100	37	75	Manfredonia
Mattinata FG	160	-	-	160	2	100	100	100	-	100	-	-	100	100	100	Manfredonia

Segue: TAVOLA 4.3 - NUMERO DI POSTI BARCA PER COMUNE, TIPOLOGIA DI STRUTTURA, LICENZE, DOTAZIONI E CAPITANERIA DI PORTO AL 31/12/2013

Comune	Numero di posti barca	Di cui situati in:			N° di licenze (1)	% di posti barca dotati di:										Capitaneria di Porto	
		Porto turistico	Approdo turistico	Punto di ormeggio		Attracco	Acqua	Luce	Carburante	Vigilanza	Informazioni turistiche	Servizi Igienici	Parcheggio	Alaggio	Rifiuti		
Rodi Garganico FG	303	303	-	-	1	100	100	100	100	100	100	100	100	100	100	100	Manfredonia
Vieste FG	430	-	160	270	6	100	100	100	63	37	37	100	100	-	100	Manfredonia	
Campomarino CB	125	125	-	-	1	100	100	100	-	100	-	-	100	100	100	Termoli	
Montenero di Bisaccia CB	160	160	-	-	1	100	100	100	-	100	-	100	100	-	100	Termoli	
Termoli CB	303	150	153	-	5	100	100	100	23	73	89	89	50	73	100	Termoli	
Fossacesia CH	804	402	402	-	11	100	100	100	100	100	100	100	100	100	100	Ortona	
Ortona CH	371	-	371	-	5	-	100	100	-	-	-	-	-	-	100	Ortona	
San Salvo CH	175	-	175	-	8	100	100	100	8	100	-	8	-	8	8	Ortona	
Vasto CH	104	-	104	-	1	100	100	100	-	100	-	100	100	100	100	Ortona	
Giulianova TE	415	-	415	-	4	100	100	100	100	100	100	100	100	100	100	Pescara	
Pescara	1.000	1.000	-	-	1	100	100	100	100	100	100	100	100	100	100	Pescara	
Teramo	180	-	180	-	1	100	100	100	100	100	100	100	100	100	100	Pescara	
Porto San Giorgio AP	824	824	-	-	1	100	100	100	100	100	100	100	100	100	100	S.Benedetto del Tronto	
San Benedetto del Tronto AP	542	-	542	-	2	100	100	100	100	100	100	100	100	100	100	S.Benedetto del Tronto	
Ancona	1.290	1.236	-	54	2	100	100	100	96	96	96	100	96	96	100	Ancona	
Civitanova Marche MC	430	430	-	-	-	100	100	100	100	-	-	100	100	100	-	Ancona	
Numana AN	200	-	200	-	-	100	100	100	-	100	-	100	100	-	-	Ancona	
Potenza Picena MC	800	800	-	-	3	100	100	100	100	100	100	100	100	100	100	Ancona	
Senigallia AN	267	267	-	-	1	100	100	100	100	100	100	100	100	100	100	Ancona	
Fano PU	599	-	411	188	6	100	69	69	69	69	69	69	69	69	69	Pesaro	
Gabicce Mare PU	145	145	-	-	1	100	100	100	-	100	100	100	100	100	100	Pesaro	
Pesaro	296	-	-	296	9	100	100	100	100	-	-	-	100	100	-	Pesaro	
Bellaria RN	32	-	-	32	3	-	100	100	-	-	-	100	-	-	100	Rimini	
Cesenatico FC	504	-	301	203	5	92	92	92	-	79	79	79	79	79	79	Rimini	
Misano Adriatico RN	355	-	355	-	1	100	100	100	100	100	100	100	100	100	100	Rimini	
Riccione RN	500	500	-	-	4	100	100	100	100	100	100	100	100	100	100	Rimini	
Rimini	821	-	619	202	4	100	100	85	75	75	75	75	75	85	100	Rimini	
Ravenna	1.848	1.352	131	365	6	93	100	100	-	100	75	100	75	75	100	Ravenna	
Comacchio FE	205	-	205	-	3	100	100	100	36	54	-	54	18	64	64	Ravenna	
Goro FE	360	360	-	-	1	100	100	100	-	100	100	100	100	100	100	Ravenna	
Chioggia VE	432	-	377	55	2	100	100	100	-	100	87	100	87	87	100	Chioggia	
Caorle VE	536	388	-	148	3	100	76	72	-	72	72	72	100	72	100	Venezia	
Cavallino Treporti VE	628	428	200	-	2	100	100	68	83	68	51	68	68	100	100	Venezia	
Eraclea VE	192	192	-	-	1	100	100	100	-	100	100	100	100	100	100	Venezia	
Jesolo VE	1.212	1.212	-	-	3	100	100	100	67	100	76	100	100	100	100	Venezia	
Quarto d'Altino VE	311	-	311	-	1	100	100	100	100	100	100	100	100	100	100	Venezia	
San Michele al Tagliamento VE	403	-	403	-	1	100	100	100	100	100	100	100	100	100	100	Venezia	
Venezia	2.344	-	2.168	176	18	100	100	98	86	99	97	97	76	88	100	Venezia	
Grado GO	705	-	705	-	5	100	100	100	10	80	45	100	100	55	100	Monfalcone	
Lignano Sabbiadoro UD	1.662	643	1.019	-	5	100	100	100	64	100	80	100	100	100	100	Monfalcone	
Marano Lagunare UD	1.974	1.974	-	-	3	100	100	100	60	73	100	100	100	100	100	Monfalcone	
Marano Lagunare UD - Latisana UD	682	682	-	-	-	100	100	100	100	100	100	100	100	100	100	Monfalcone	
Monfalcone GO	2.448	520	-	1.928	12	93	100	93	12	27	21	82	88	74	85	Monfalcone	
Palazzo dello Stella UD	84	84	-	-	-	100	100	100	-	-	-	100	100	100	100	Monfalcone	
San Giorgio di Nogaro UD	509	509	-	-	-	100	100	100	52	52	100	100	100	100	100	Monfalcone	
Duino Aurisina TS	1.764	-	1.569	195	14	99	96	41	-	-	-	-	99	4	-	Trieste	
Muggia TS	1.119	584	355	180	4	100	76	100	52	52	52	68	84	92	52	Trieste	

Segue: TAVOLA 4.3 - NUMERO DI POSTI BARCA PER COMUNE, TIPOLOGIA DI STRUTTURA, LICENZE, DOTAZIONI E CAPITANERIA DI PORTO AL 31/12/2013

Comune	Numero di posti barca	Di cui situati in:			N° di licenze (1)	% di posti barca dotati di:										Capitaneria di Porto
		Porto turistico	Approdo turistico	Punto di ormeggio		Attracco	Acqua	Luce	Carburante	Vigilanza	Informazioni turistiche	Servizi Igienici	Parcheggio	Alaggio	Rifiuti	
Trieste	4.957	766	1.696	2.495	62	89	75	79	15	22	20	51	36	31	24	Trieste
Baunei OG	389	389	-	-	1	100	100	100	-	100	100	100	100	100	100	Cagliari
Bugerru CI	110	110	-	-	2	100	100	-	-	100	100	100	100	100	100	Cagliari
Calasetta CI	359	359	-	-	1	100	100	100	-	100	100	100	100	100	100	Cagliari
Carloforte CI	886	-	661	225	7	100	100	100	19	80	100	67	38	56	100	Cagliari
Portoscuso CI	385	385	-	-	1	100	100	100	-	100	-	100	100	100	100	Cagliari
Sant'Antioco CI	4	-	-	4	-	-	-	-	100	-	-	-	100	-	-	Cagliari
Tortoli OG	390	-	390	-	1	100	100	100	100	100	100	100	100	100	100	Cagliari
Villaputzu CA	291	291	-	-	1	100	100	100	100	100	100	100	100	100	100	Cagliari
Arzachena OT	600	600	-	-	3	100	100	100	100	100	100	100	100	100	100	Olbia
Budoni OT	405	405	-	-	1	100	100	100	100	100	100	100	100	100	100	Olbia
Dorgali NU	125	125	-	-	-	100	52	24	-	24	-	100	100	-	100	Olbia
Golfo Aranci OT	410	410	-	-	2	100	100	100	100	100	100	100	28	72	100	Olbia
Loiri Porto San Paolo OT	270	150	120	-	2	100	100	-	-	-	-	100	-	-	100	Olbia
Olbia	2.413	1.815	449	149	8	100	94	94	73	94	75	94	81	68	100	Olbia
Posada-Siniscola NU	1.196	1.022	-	174	2	100	100	100	-	-	-	100	100	100	100	Olbia
San Teodoro OT	384	384	-	-	1	100	100	100	100	100	-	100	100	100	100	Olbia
Arzachena OT	1.033	953	-	80	14	100	100	100	-	-	-	-	-	-	94	La Maddalena
La Maddalena OT	1.455	217	310	928	56	100	91	67	10	12	16	8	26	7	28	La Maddalena
Palau OT	490	450	-	40	2	100	100	100	78	14	92	92	92	78	86	La Maddalena
Santa Teresa di Gallura OT	650	650	-	-	3	100	100	100	100	100	100	100	100	100	100	La Maddalena
Alghero SS	2.736	2.314	422	-	22	100	100	100	84	100	84	100	96	96	96	Porto Torres
Castelsardo SS	540	540	-	-	5	100	100	100	100	100	-	100	100	100	100	Porto Torres
Porto Torres SS	325	-	325	-	1	100	100	100	100	100	100	100	100	100	100	Porto Torres
Stintino SS	928	-	928	-	10	100	95	100	32	83	100	100	100	88	100	Porto Torres
Oristano	366	366	-	-	1	100	100	100	100	100	100	100	100	100	100	Oristano
Giardini di Naxos ME	275	-	240	35	5	100	87	65	-	87	-	-	-	87	-	Messina
Messina	140	140	-	-	1	100	100	100	-	100	100	100	100	100	100	Messina
Acicastello CT	220	-	-	220	5	100	68	68	68	68	100	-	100	68	68	Catania
Acireale CT	210	-	-	210	3	100	76	76	-	90	-	76	-	76	76	Catania
Catania	943	-	653	290	4	100	100	100	28	100	-	96	88	88	100	Catania
Riposto CT	486	-	366	120	3	100	100	100	75	100	75	75	75	100	100	Catania
Augusta SR	171	-	-	171	-	100	100	100	-	100	-	100	100	100	-	Augusta
Priolo Gargallo SR	65	-	-	65	-	100	-	-	-	100	-	100	100	100	-	Augusta
Pachino SR	464	-	464	-	7	100	100	100	100	100	100	70	70	100	100	Siracusa
Portopalo di Capopassero SR	14	-	-	14	-	100	100	100	-	-	-	100	100	100	100	Siracusa
Siracusa	1.070	-	1.000	70	10	100	100	93	51	93	-	100	93	93	100	Siracusa
Pozzallo RG	200	-	200	-	4	100	100	100	100	80	-	100	-	100	100	Pozzallo
Ragusa	723	723	-	-	1	100	100	100	100	100	100	100	100	100	100	Pozzallo
Vittoria RG	250	-	250	-	6	100	100	100	100	100	100	100	100	100	100	Pozzallo
Gela CL	163	163	-	-	4	100	100	100	100	-	-	100	100	100	100	Gela
Licata AG	193	193	-	-	1	100	100	100	-	100	100	100	100	-	100	Porto Empedocle
Porto Empedocle AG	120	-	70	50	2	100	58	58	-	58	58	-	100	42	-	Porto Empedocle
San Leone AG	448	448	-	-	9	100	100	100	100	100	100	100	-	100	100	Porto Empedocle
Castelvetrano TP	60	-	-	60	1	100	100	-	100	-	100	-	-	-	100	Mazara del Vallo
Mazara del Vallo TP	230	-	230	-	2	100	100	100	-	100	100	100	52	52	100	Mazara del Vallo
Favignana TP	312	-	190	122	2	80	47	53	-	-	-	-	-	39	-	Trapani
Marsala TP	709	-	239	470	9	100	100	82	34	100	100	100	56	100	100	Trapani
Pantelleria TP	771	105	636	30	1	100	14	14	14	14	14	14	14	82	14	Trapani

Segue: TAVOLA 4.3 - NUMERO DI POSTI BARCA PER COMUNE, TIPOLOGIA DI STRUTTURA, LICENZE, DOTAZIONI E CAPITANERIA DI PORTO AL 31/12/2013

Comune	Numero di posti barca	Di cui situati in:			N° di licenze (1)	% di posti barca dotati di:										Capitaneria di Porto	
		Porto turistico	Approdo turistico	Punto di ormeggio		Attracco	Acqua	Luce	Carburante	Vigilanza	Informazioni turistiche	Servizi Igienici	Parcheggio	Alaggio	Rifiuti		
San Vito lo Capo TP	242	-	-	242	4	100	100	100	-	-	-	-	-	-	-	-	Trapani
Valderice TP	226	-	-	226	3	100	100	100	-	100	-	-	-	-	-	-	Trapani
Carini PA	70	-	-	70	1	100	100	100	100	100	-	100	100	100	100	100	Palermo
Cefalù PA	250	-	250	-	5	100	100	100	100	-	-	-	100	100	100	100	Palermo
Palermo	2.258	-	-	2.258	-	100	73	70	16	87	31	39	16	46	22	22	Palermo
Santa Flavia PA	20	-	-	20	-	100	-	-	-	-	-	-	-	-	-	-	Palermo
Termini Imerese PA	300	-	-	300	-	100	100	100	-	100	-	8	-	-	-	72	Palermo
Terrasini PA	206	-	-	206	3	100	100	81	-	100	-	18	-	62	-	62	Palermo
Ustica PA	26	-	26	-	1	100	38	38	-	-	38	-	38	38	-	-	Palermo
Capo D'Orlando ME	260	-	260	-	2	100	100	100	-	100	100	77	-	77	77	77	Milazzo
Lipari ME	390	-	390	-	10	100	100	100	62	100	-	-	-	62	-	62	Milazzo
Milazzo ME	140	140	-	-	1	100	100	100	100	100	100	100	100	100	100	100	Milazzo
Sant'Agata di Militello ME	102	-	-	102	2	100	100	100	-	100	100	100	-	-	100	100	Milazzo
Totale	147.804	58.149	42.895	46.760	1.286												

(1) in concessione demaniale

Fonte: Ministero delle Infrastrutture e dei Trasporti, Capitanerie di Porto, Autorità Portuali.

TAVOLA 4.4A - NUMERO DI POSTI BARCA PER DOTAZIONE DI SERVIZI E PER REGIONE AL 31/12/2013

Regione	Posti barca dotati di:										Totale posti barca
	Attracco	Acqua	Luce	Carburante	Vigilanza	Informazioni turistiche	Servizi Igienici	Parcheggio	Alaggio	Rifiuti	
Liguria	22.819	22.835	20.581	12.213	12.607	12.820	21.456	13.911	15.807	18.804	24.177
Toscana	18.249	17.158	16.018	8.789	11.049	8.120	12.123	11.699	11.966	17.239	19.382
Lazio	7.371	7.121	6.602	4.395	3.942	3.377	5.567	5.615	5.330	3.409	7.491
Campania	11.569	11.585	11.159	4.944	11.149	5.590	8.172	6.009	8.409	10.827	11.927
Calabria	4.899	5.715	4.796	2.783	4.145	3.965	4.900	4.235	4.513	4.470	5.987
Puglia	13.315	12.243	11.454	3.347	11.601	5.677	10.191	7.941	6.787	11.264	13.356
Molise	588	588	588	70	505	270	430	435	345	588	588
Abruzzo	2.678	3.049	3.049	2.413	2.678	2.399	2.517	2.503	2.517	2.888	3.049
Marche	5.393	5.205	5.205	4.806	4.425	4.225	4.909	5.151	4.951	4.279	5.393
Emilia-Romagna	4.424	4.587	4.464	1.548	4.191	3.609	4.223	3.658	3.831	4.445	4.625
Veneto	6.058	5.930	5.666	4.067	5.695	5.185	5.632	5.238	5.580	6.058	6.058
Friuli-Venezia Giulia	15.174	14.339	13.677	4.916	6.963	6.906	10.917	12.240	9.726	9.468	15.904
Sardegna	17.136	16.748	16.028	9.420	12.353	10.916	14.021	13.562	12.725	15.835	17.140
Sicilia	12.664	10.973	10.577	5.047	10.389	5.188	7.696	6.302	9.214	7.828	12.727
Totale	142.337	138.076	129.864	68.758	101.692	78.247	112.754	98.499	101.701	117.402	147.804

Fonte: Ministero delle Infrastrutture e dei Trasporti, Capitanerie di Porto, Autorità Portuali.

TAVOLA 4.4B - NUMERO DI POSTI BARCA PER DOTAZIONE DI SERVIZI E PER REGIONE AL 31/12/2013 - COMPOSIZIONE PERCENTUALE

Regione	Posti barca dotati di:										Totale
	Attracco	Acqua	Luce	Carburante	Vigilanza	Informazioni turistiche	Servizi Igienici	Parcheggio	Alaggio	Rifiuti	
Liguria	94,4	94,4	85,1	50,5	52,1	53,0	88,7	57,5	65,4	77,8	100,0
Toscana	94,2	88,5	82,6	45,3	57,0	41,9	62,5	60,4	61,7	88,9	100,0
Lazio	98,4	95,1	88,1	58,7	52,6	45,1	74,3	75,0	71,2	45,5	100,0
Campania	97,0	97,1	93,6	41,5	93,5	46,9	68,5	50,4	70,5	90,8	100,0
Calabria	81,8	95,5	80,1	46,5	69,2	66,2	81,8	70,7	75,4	74,7	100,0
Puglia	99,7	91,7	85,8	25,1	86,9	42,5	76,3	59,5	50,8	84,3	100,0
Molise	100,0	100,0	100,0	11,9	85,9	45,9	73,1	74,0	58,7	100,0	100,0
Abruzzo	87,8	100,0	100,0	79,1	87,8	78,7	82,6	82,1	82,6	94,7	100,0
Marche	100,0	96,5	96,5	89,1	82,1	78,3	91,0	95,5	91,8	79,3	100,0
Emilia Romagna	95,7	99,2	96,5	33,5	90,6	78,0	91,3	79,1	82,8	96,1	100,0
Veneto	100,0	97,9	93,5	67,1	94,0	85,6	93,0	86,5	92,1	100,0	100,0
Friuli Venezia Giulia	95,4	90,2	86,0	30,9	43,8	43,4	68,6	77,0	61,2	59,5	100,0
Sardegna	100,0	97,7	93,5	55,0	72,1	63,7	81,8	79,1	74,2	92,4	100,0
Sicilia	99,5	86,2	83,1	39,7	81,6	40,8	60,5	49,5	72,4	61,5	100,0
Percentuali medie	96,3	93,4	87,9	46,5	68,8	52,9	76,3	66,6	68,8	79,4	100,0

Fonte: Ministero delle Infrastrutture e dei Trasporti, Capitanerie di Porto, Autorità Portuali.

TAVOLA 4.5A - NUMERO DI POSTI BARCA PER DOTAZIONE DI SERVIZI E PER TIPOLOGIA DI STRUTTURA AL 31/12/2013

Tipologia di struttura	Posti barca dotati di:										Totale posti barca
	Attracco	Acqua	Luce	Carburante	Vigilanza	Informazioni turistiche	Servizi Igienici	Parcheggio	Alaggio	Rifiuti	
Porto turistico	56.193	57.546	55.153	41.965	49.146	46.538	53.959	51.766	52.689	53.184	58.149
Approdo turistico	41.263	40.189	38.195	20.462	31.482	22.407	34.663	31.211	28.659	34.726	42.895
Punto di ormeggio	44.881	40.341	36.516	6.358	21.064	9.302	24.132	15.522	20.353	29.492	46.760
Totale	142.337	138.076	129.864	68.785	101.692	78.247	112.754	98.499	101.701	117.402	147.804

Fonte: Ministero delle Infrastrutture e dei Trasporti, Capitanerie di Porto, Autorità Portuali.

TAVOLA 4.5B - NUMERO DI POSTI BARCA PER DOTAZIONE DI SERVIZI E PER TIPOLOGIA DI STRUTTURA AL 31/12/2013
COMPOSIZIONE PERCENTUALE

Tipologia di struttura	Posti barca dotati di:										Totale
	Attracco	Acqua	Luce	Carburante	Vigilanza	Informazioni turistiche	Servizi Igienici	Parcheggio	Alaggio	Rifiuti	
Porto turistico	96,6	99,0	94,8	72,2	84,5	80,0	92,8	89,0	90,6	91,5	100,0
Approdo turistico	96,2	93,7	89,0	47,7	73,4	52,2	80,8	72,8	66,8	81,0	100,0
Punto di ormeggio	96,0	86,3	78,1	13,6	45,0	19,9	51,6	33,2	43,5	63,1	100,0
Percentuali medie	96,3	93,4	87,9	46,5	68,8	52,9	76,3	66,6	68,8	79,4	100,0

Fonte: Ministero delle Infrastrutture e dei Trasporti, Capitanerie di Porto, Autorità Portuali.

TAVOLA 4.6A - NUMERO DI POSTI BARCA PER CLASSI DI LUNGHEZZA E DOTAZIONI DI SERVIZI AL 31/12/2013

Classi di lunghezza	Posti barca dotati di:										Totale posti barca
	Attracco	Acqua	Luce	Carburante	Vigilanza	Informazioni turistiche	Servizi Igienici	Parcheggio	Alaggio	Rifiuti	
fino a 10,00 m o non specificati	92.987	89.104	82.260	38.949	62.348	45.360	69.836	60.126	63.952	73.763	98.090
da 10,01 a 24 m	45.930	45.592	44.294	27.655	36.503	30.418	40.095	35.717	35.803	40.558	46.289
oltre 24 m	3.420	3.380	3.310	2.181	2.841	2.469	2.823	2.656	1.946	3.081	3.425
Totale	142.337	138.076	129.864	68.785	101.692	78.247	112.754	98.499	101.701	117.402	147.804

Fonte: Ministero delle Infrastrutture e dei Trasporti, Capitanerie di Porto, Autorità Portuali.

TAVOLA 4.6B - NUMERO DI POSTI BARCA PER CLASSI DI LUNGHEZZA E DOTAZIONI DI SERVIZI AL 31/12/2013 - COMPOSIZIONE PERCENTUALE

Classi di lunghezza	Posti barca dotati di:										Totale
	Attracco	Acqua	Luce	Carburante	Vigilanza	Informazioni turistiche	Servizi Igienici	Parcheggio	Alaggio	Rifiuti	
fino a 10,00 m o non specificati	94,8	90,8	83,9	39,7	63,6	46,2	71,2	61,3	65,2	75,2	100,0
da 10,01 a 24 m	99,2	98,5	95,7	59,7	78,9	65,7	86,6	77,2	77,3	87,6	100,0
oltre 24 m	99,9	98,7	96,6	63,7	82,9	72,1	82,4	77,5	56,8	90,0	100,0
Percentuali medie	96,3	93,4	87,9	46,5	68,8	52,9	76,3	66,6	68,8	79,4	100,0

Fonte: Ministero delle Infrastrutture e dei Trasporti, Capitanerie di Porto, Autorità Portuali.

TAV 4.7A - NUMERO DI POSTI BARCA PER CLASSI DI LUNGHEZZA E PER TIPOLOGIA DI STRUTTURA AL 31/12/2013

Tipologia di struttura turistica	Posti barca per classi di lunghezza			Totale posti barca
	fino a 10,00 metri	da 10,01 a 24 m	oltre 24 m	
Porto turistico	34.401	22.628	1.120	58.149
Approdo turistico	26.914	14.318	1.663	42.895
Punto di ormeggio	36.775	9.343	642	46.760
Totale	98.090	46.289	3.425	147.804

Fonte: Ministero delle Infrastrutture e dei Trasporti, Capitanerie di Porto, Autorità Portuali.

TAV 4.7B - NUMERO DI POSTI BARCA PER CLASSI DI LUNGHEZZA E PER TIPOLOGIA DI STRUTTURA AL 31/12/2013 - COMPOSIZIONE PERCENTUALE

Tipologia di struttura turistica	Posti barca per classi di lunghezza			Totali
	fino a 10,00 metri	da 10,01 a 24 m	oltre 24 m	
Porto turistico	59,2	38,9	1,9	100,0
Approdo turistico	62,7	33,4	3,9	100,0
Punto di ormeggio	78,6	20,0	1,4	100,0
Percentuali medie riga	66,4	31,3	2,3	100,0
Porto turistico	35,1	48,9	32,7	39,3
Approdo turistico	27,4	30,9	48,6	29,0
Punto di ormeggio	37,5	20,2	18,7	31,6
Percentuali medie colonna	100,0	100,0	100,0	100,0

Fonte: Ministero delle Infrastrutture e dei Trasporti, Capitanerie di Porto, Autorità Portuali.

TAVOLA 4.8 - NUMERO DI POSTI BARCA PER REGIONE AL 31 DICEMBRE - ANNI 2004-2013

Regione	Anni									
	2004	2005	2006	2007	2008	2009	2010	2011	2012	2013
Liguria	22.337	23.718	24.658	23.514	24.492	24.306	26.230	23.196	22.400	24.177
Toscana	15.382	15.862	20.155	17.125	15.925	16.890	17.668	17.922	19.066	19.382
Lazio	6.644	6.722	7.665	7.773	6.268	8.472	6.362	9.291	7.476	7.491
Campania	14.310	15.059	15.004	17.160	17.312	15.405	14.681	13.933	14.646	11.927
Calabria	2.121	2.050	3.119	4.120	4.312	5.415	5.919	5.963	6.022	5.987
Puglia	8.903	8.677	10.857	11.509	10.829	12.195	12.298	12.254	12.703	13.356
Molise	288	304	288	288	288	542	583	583	588	588
Abruzzo	2.072	2.062	2.703	2.695	2.269	2.453	2.440	2.883	3.405	3.049
Marche	4.975	4.975	5.145	5.558	4.720	5.627	5.527	4.516	5.393	5.393
Emilia Romagna	4.745	4.745	5.354	5.284	4.432	5.329	5.604	4.631	5.464	4.625
Veneto	4.978	5.699	3.639	3.639	9.990	5.933	6.110	6.164	6.402	6.058
Friuli Venezia Giulia	10.161	10.161	15.969	13.031	11.197	13.629	15.931	17.480	16.476	15.904
Sardegna	20.639	19.977	13.151	15.517	15.817	17.119	18.909	18.975	15.122	17.140
Sicilia	10.487	10.685	13.849	14.263	12.124	12.851	11.343	13.841	13.521	12.727
Totale	128.042	130.696	141.556	141.556	139.975	146.166	149.605	151.632	148.684	147.804

Fonte: Ministero delle Infrastrutture e dei Trasporti, Capitanerie di Porto, Autorità Portuali.

5 - Attività svolta dagli Uffici Marittimi periferici in materia di diporto nautico

In questo Capitolo vengono presentati i dati relativi all'attività svolta dagli Uffici Marittimi periferici in materia di diporto nautico per l'anno 2013.

La Tavola 5.1 indica l'attività svolta dagli Uffici Marittimi periferici in materia di diporto nautico, tra cui le missioni MIDI (controllo diporto), le infrazioni del diporto nautico rilevate dai mezzi navali e i mezzi da diporto e i diportisti cui è stata prestata assistenza e soccorso.

Le Tavole 5.2, 5.3, 5.4, 5.5 e 5.6 mostrano il numero degli interventi di soccorso richiesti tramite telefono, numeri di pubblica utilità, numero blu e via radio suddivisi per Capitaneria di Porto e mese.

TAVOLA 5.1A - ATTIVITÀ OPERATIVA SVOLTA DAL CORPO DELLE CAPITANERIE DI PORTO - GUARDIA COSTIERA - IN MATERIA DI DIPORTO NAUTICO - ANNO 2013

Capitaneria di Porto	Mezzi navali assegnati	N. missioni MIDI (controllo diporto)	N. controlli diporto nautico effettuati dai mezzi navali	N. infrazioni diporto nautico rilevati dai mezzi navali	Mezzi da diporto cui è stata prestata assistenza e soccorso	Diportisti cui è stata prestata assistenza e soccorso
Ancona	6	269	803	51	25	58
Augusta	4	144	501	10	12	24
Bari	8	270	680	93	38	98
Barletta	3	67	177	9	20	32
Brindisi	4	245	1.101	20	20	54
Cagliari	15	1.140	711	73	80	196
Castellammare di Stabia	2	84	1.846	58	14	30
Catania	6	294	1.006	36	40	116
Chioggia	4	248	1.697	65	15	38
Civitavecchia	6	179	1.112	0	27	66
Corigliano Calabro	2	60	179	0	11	18
Crotone	4	190	566	57	17	46
Gaeta	7	550	718	132	72	157
Gallipoli	8	266	1.149	51	35	98
Gela	3	18	37	4	5	20
Genova	10	532	1.205	117	142	277
Gioia Tauro	3	162	547	20	7	9
Imperia	5	92	425	15	29	87
La Maddalena	8	118	514	100	32	112
La Spezia	6	265	2.391	81	41	105
Livorno	13	627	1.799	183	59	154
Manfredonia	5	288	508	48	26	63
Marina di Carrara	2	137	433	24	9	25
Mazara del Vallo	3	198	623	28	14	51
Messina - A.M.S.	1	273	554	169	30	87
Milazzo	3	83	376	56	37	127
Molfetta	3	148	157	2	13	28
Monfalcone	5	320	1.618	54	66	191
Napoli	17	450	1.517	279	94	322
Olbia	9	600	1.508	118	30	59
Oristano	5	171	556	8	17	45
Ortona	2	140	668	17	6	12
Palermo	13	940	2.678	103	56	159
Pesaro	3	203	848	53	11	26
Pescara	4	267	1.027	58	34	40
Porto Empedocle	10	343	795	37	19	52
Porto Torres	6	175	471	39	25	67
Portoferraio	4	174	348	64	16	45
Pozzallo	5	102	43	4	8	19
Ravenna	7	165	412	86	15	29
Reggio Calabria	8	88	313	16	21	43
Rimini	4	130	555	27	18	50
Roma	9	566	882	75	53	87
Salerno	9	427	1.734	390	78	224
San Benedetto del Tronto	4	162	482	7	11	25
Savona	8	164	297	20	18	44
Sesta Squadriglia Messina	10	16	3	1	0	0
Siracusa	4	308	1.011	60	36	68
Taranto	5	355	690	59	33	57
Termoli	3	135	425	30	7	19
Torre del Greco	1	97	334	34	4	18
Trapani	8	360	1.296	69	35	120
Trieste	4	730	1.754	9	28	58
Venezia	7	365	1.654	218	83	266
Viareggio	4	195	482	23	11	31
Vibo Valentia Marina	10	308	630	79	32	79
Totale	329	15.403	46.846	3.539	1.735	4.431

Fonte: Comando Generale del Corpo delle Capitanerie di Porto - Ufficio Controllo di Gestione (COGESTAT)

TAVOLA 5.1B - ATTIVITÀ OPERATIVA SVOLTA DAL CORPO DELLE CAPITANERIE DI PORTO - GUARDIA COSTIERA IN MATERIA DI DIPORTO NAUTICO - ANNO 2013

Capitaneria di Porto	N. infrazioni in materia di diporto nautico	Annotazioni di Sic. rilasciate ad unità da diporto	Patenti revocate	N. notizie di reato per diporto	N. sequestri penali per diporto	N. illeciti ammin. per diporto	N. sequestri amministrativi per diporto
Ancona	11	0	0	0	0	65	1
Augusta	0	2	0	0	0	10	0
Bari	54	16	0	0	0	145	13
Barletta	21	0	0	0	0	24	0
Brindisi	19	4	0	1	0	38	0
Cagliari	16	19	3	1	0	91	0
Castellammare di Stabia	8	24	2	5	0	60	1
Catania	10	6	0	0	0	42	0
Chioggia	15	23	0	0	0	75	0
Civitavecchia	42	0	0	0	0	42	1
Corigliano Calabro	6	0	0	0	0	6	1
Crotone	10	6	1	2	0	65	2
Gaeta	31	5	43	3	0	174	6
Gallipoli	37	8	4	1	1	87	0
Gela	2	0	1	0	0	5	0
Genova	115	97	3	1	0	221	4
Gioia Tauro	6	0	0	0	0	23	2
Imperia	22	36	0	0	0	39	0
La Maddalena	34	4	0	0	0	137	0
La Spezia	72	131	0	5	1	143	3
Livorno	144	54	0	1	0	329	1
Manfredonia	23	0	7	0	0	72	0
Marina di Carrara	17	10	1	0	0	35	1
Mazara del Vallo	5	0	0	0	0	35	0
Messina - A.M.S.	63	3	0	0	0	223	0
Milazzo	23	2	0	0	0	76	2
Molfetta	7	0	0	0	0	9	1
Monfalcone	77	78	0	0	1	133	7
Napoli	212	33	18	33	0	405	5
Olbia	96	8	0	0	0	207	0
Oristano	21	2	0	0	0	29	0
Ortona	15	4	0	0	0	21	1
Palermo	24	2	4	3	3	125	3
Pesaro	31	30	1	0	0	84	0
Pescara	29	0	0	0	0	87	1
Porto Empedocle	44	0	1	7	4	72	4
Porto Torres	18	8	0	1	0	47	2
Portoferraio	79	1	0	0	0	150	3
Pozzallo	2	0	0	0	0	4	0
Ravenna	32	41	0	0	0	119	2
Reggio Calabria	114	6	0	0	1	132	1
Rimini	55	1	0	0	0	68	0
Roma	78	132	53	1	0	141	7
Salerno	146	13	1	4	1	529	3
San Benedetto del Tronto	6	3	0	0	0	13	0
Savona	35	34	0	0	0	58	0
Sesta Squadriglia Messina	0	0	0	0	0	1	0
Siracusa	49	2	0	0	0	109	1
Taranto	16	0	0	0	0	72	3
Termoli	9	0	0	0	0	39	3
Torre del Greco	11	1	4	0	0	40	0
Trapani	214	19	1	6	0	284	11
Trieste	8	9	0	2	0	15	0
Venezia	79	49	0	0	0	302	4
Viareggio	106	30	0	0	0	127	1
Vibo Valentia Marina	17	7	0	0	0	97	8
Totale	2.436	963	148	77	12	5.781	109

Fonte: Comando Generale del Corpo delle Capitanerie di Porto - Ufficio Controllo di Gestione (COGESTAT)

TAVOLA 5.2 - INTERVENTI DI SOCCORSO RICHIESTI VIA TELEFONO SUDDIVISI PER CAPITANERIA DI PORTO - ANNO 2013

Capitaneria di Porto	Gennaio	Febbraio	Marzo	Aprile	Maggio	Giugno	Luglio	Agosto	Settembre	Ottobre	Novembre	Dicembre	Totale
Ancona	3	2	2	2	1	3	6	5	4	1	4	-	33
Augusta	-	-	3	1	-	3	1	-	-	-	1	-	9
Bari	-	-	3	-	5	1	1	5	-	-	-	-	15
Barletta	-	-	4	2	2	3	2	2	-	3	1	-	19
Brindisi	1	2	1	1	-	1	1	4	-	-	2	-	13
Cagliari	5	1	1	3	-	9	9	13	1	5	4	2	53
Castellammare di Stabia	1	-	1	-	-	6	-	2	-	-	2	-	12
Catania	-	-	2	1	1	4	2	5	6	3	2	-	26
Chioggia	2	1	-	1	-	2	3	-	4	1	-	-	14
Civitavecchia	-	-	-	1	-	1	-	2	2	-	-	-	6
Corigliano Calabro	-	-	-	-	1	1	1	5	2	1	2	-	13
Crotone	-	2	1	1	4	6	9	17	1	1	4	-	46
Gaeta	-	1	-	6	2	23	4	38	14	5	-	-	93
Gallipoli	2	1	1	3	2	5	6	11	6	3	4	1	45
Gela	-	1	-	-	2	2	-	1	-	-	-	1	7
Genova	1	9	1	4	-	3	3	11	3	9	1	2	47
Gioia Tauro	-	-	-	-	-	-	2	1	1	2	-	-	6
Imperia	2	5	4	3	5	9	13	20	3	3	6	1	74
La Maddalena	-	-	-	-	1	4	10	4	1	1	-	-	21
La Spezia	1	1	1	1	-	7	11	12	2	1	-	-	37
Livorno	4	1	10	3	2	11	18	41	9	9	5	4	117
Manfredonia	1	-	-	2	3	3	10	6	6	1	1	-	33
Marina di Carrara	-	1	-	-	1	3	2	2	1	-	-	1	11
Mazara del Vallo	-	1	4	-	2	1	1	3	3	2	1	3	21
Messina - A.M.S.	-	-	2	1	4	2	6	12	4	1	-	3	35
Milazzo	1	-	-	1	6	3	5	7	3	-	1	-	27
Molfetta	-	-	-	-	-	9	2	-	2	2	-	-	15
Monfalcone	2	-	-	4	5	20	17	17	8	3	2	5	83
Napoli	3	4	6	4	10	14	16	34	6	6	6	9	118
Olbia	1	1	1	1	1	11	10	11	14	-	1	-	52
Oristano	1	-	2	-	-	2	3	4	1	-	1	2	16
Ortona	-	-	-	-	-	2	1	2	1	-	1	2	9
Palermo	1	3	11	4	11	1	29	31	19	18	2	4	134
Pesaro	2	1	-	-	1	-	2	3	2	-	-	-	11
Pescara	-	1	-	1	-	2	9	7	2	1	1	2	26
Porto Empedocle	-	-	9	10	5	17	31	27	30	12	4	3	148
Porto Torres	5	4	3	-	2	7	15	3	2	2	-	1	44
Portoferraio	-	-	-	-	-	-	2	4	-	-	-	-	6
Pozzallo	2	-	-	-	1	3	12	13	-	7	-	3	41
Ravenna	9	-	1	2	1	2	9	4	3	3	2	1	37
Reggio Calabria	1	-	-	4	3	4	7	5	6	2	6	7	45
Rimini	1	1	1	-	-	9	4	7	2	1	1	2	29
Roma	-	-	2	1	1	25	4	8	2	-	4	1	48
Salerno	2	-	-	1	1	6	6	19	2	5	1	7	50
San Benedetto del Tronto	-	-	-	1	-	3	4	8	6	5	2	4	33
Savona	-	-	1	-	3	1	1	6	-	-	3	-	15
Sesta Squadriglia Messina	-	-	-	-	1	1	-	-	-	-	2	-	4
Siracusa	2	1	-	3	2	10	14	9	9	9	2	7	68
Taranto	1	-	3	4	1	-	4	5	1	1	-	-	20
Termoli	-	-	1	1	-	-	4	1	2	-	-	-	9
Torre del Greco	-	-	-	-	-	-	2	2	2	2	-	1	9
Trapani	3	1	-	4	3	3	15	10	4	1	1	4	49
Trieste	1	-	1	3	4	1	12	-	2	2	2	-	28
Venezia	1	2	2	4	11	13	16	17	5	1	2	1	75
Viareggio	1	-	-	-	1	4	1	2	2	-	-	-	11
Vibo Valentia Marina	1	-	1	-	3	1	6	24	2	2	2	2	44
Totale	64	48	86	89	115	287	384	512	213	137	89	86	2.110

Fonte: Comando Generale del Corpo delle Capitanerie di Porto - Ufficio Controllo di Gestione (COGESTAT)

TAVOLA 5.3 - INTERVENTI DI SOCCORSO RICHIESTI TRAMITE NUMERI DI PUBBLICA UTILITA' (112/113/115/117/118) - SUDDIVISI PER CAPITANERIA DI PORTO - ANNO 2013

Capitaneria di Porto	Gennaio	Febbraio	Marzo	Aprile	Maggio	Giugno	Luglio	Agosto	Settembre	Ottobre	Novembre	Dicembre	Totale
Ancona	2	-	1	-	1	-	1	1	-	-	1	1	8
Augusta	-	-	-	-	-	-	-	1	-	1	-	3	5
Bari	-	-	-	-	-	1	-	-	-	3	-	-	4
Barletta	-	-	-	-	2	-	-	-	-	-	-	-	2
Brindisi	-	-	-	-	-	-	-	1	-	-	-	-	1
Cagliari	-	-	-	4	1	-	1	2	-	2	-	2	12
Castellammare di Stabia	-	-	-	-	-	-	-	-	-	-	-	-	-
Catania	1	1	-	-	1	2	-	3	1	-	2	-	11
Chioggia	-	-	-	1	1	-	-	1	-	-	1	-	4
Civitavecchia	-	1	-	-	-	-	-	-	-	-	-	-	1
Corigliano Calabro	-	1	-	-	1	-	1	-	-	-	-	-	3
Crotone	-	-	-	-	-	-	-	-	-	-	-	-	-
Gaeta	-	-	-	1	3	2	2	15	-	-	-	1	24
Gallipoli	1	3	2	2	5	1	1	2	4	2	3	4	30
Gela	-	-	-	-	-	-	-	-	-	-	-	-	-
Genova	-	1	-	-	-	-	2	3	5	-	-	-	11
Gioia Tauro	-	-	-	-	-	1	-	-	-	-	-	-	1
Imperia	-	1	-	1	3	4	2	8	1	2	-	-	22
La Maddalena	-	-	-	-	-	-	-	9	1	-	-	-	10
La Spezia	-	-	-	1	2	3	4	11	2	-	-	-	23
Livorno	-	1	-	1	-	3	5	4	-	-	1	-	15
Manfredonia	-	-	-	-	1	-	-	2	1	-	-	-	4
Marina di Carrara	-	-	-	-	1	1	1	2	1	-	-	-	6
Mazara del Vallo	2	-	-	-	-	-	-	-	3	2	-	2	9
Messina - A.M.S.	-	-	-	-	-	2	1	3	1	-	-	-	7
Milazzo	-	-	1	-	-	-	-	1	-	-	2	-	4
Molfetta	-	-	1	-	-	-	-	-	-	-	1	-	2
Monfalcone	1	-	-	-	-	2	2	2	2	2	-	-	11
Napoli	6	8	3	15	7	9	10	29	8	5	10	11	121
Olbia	1	-	-	1	-	2	4	2	1	1	-	-	12
Oristano	-	1	-	-	-	-	-	-	-	2	-	-	3
Ortona	-	-	-	-	-	-	-	-	-	-	-	-	-
Palermo	-	-	2	4	-	-	-	2	1	4	2	-	15
Pesaro	-	-	-	1	-	-	-	1	-	-	-	-	2
Pescara	-	-	-	-	-	1	-	-	1	-	1	-	3
Porto Empedocle	-	-	-	-	-	2	1	3	3	2	1	-	12
Porto Torres	-	-	-	-	-	-	-	3	1	-	-	-	4
Portoferraio	-	1	1	1	-	1	1	3	-	-	-	-	8
Pozzallo	-	-	2	1	-	-	-	-	15	-	-	-	18
Ravenna	-	-	-	-	-	1	6	1	2	-	-	1	11
Reggio Calabria	1	-	-	-	2	2	-	1	1	1	-	-	8
Rimini	-	-	-	1	-	3	7	5	2	-	-	2	20
Roma	-	-	-	-	-	1	-	1	3	-	-	-	5
Salerno	-	-	-	-	1	-	1	1	1	-	-	1	5
San Benedetto del Tronto	-	-	-	-	-	-	1	4	2	3	-	1	11
Savona	-	1	1	-	1	-	-	4	-	-	-	-	7
Sesta Squadriglia Messina	-	-	-	-	-	-	-	-	-	-	-	-	-
Siracusa	-	-	-	-	-	1	-	1	1	1	-	-	4
Taranto	-	1	-	-	1	-	2	-	-	-	-	-	4
Termoli	-	-	-	-	-	-	-	-	-	-	-	-	-
Torre del Greco	-	-	-	-	-	-	-	-	-	-	1	1	2
Trapani	-	2	-	-	-	1	-	-	5	-	-	-	8
Trieste	1	-	-	2	1	-	3	-	-	-	-	-	7
Venezia	-	1	-	-	4	4	4	4	-	1	-	-	18
Viareggio	1	-	1	-	-	1	-	-	-	-	-	-	3
Vibo Valentia Marina	-	-	-	-	-	1	-	-	1	-	-	-	2
Totale	17	24	15	37	39	52	63	136	70	34	26	30	543

Fonte: Comando Generale del Corpo delle Capitanerie di Porto - Ufficio Controllo di Gestione (COGESTAT)

TAVOLA 5.4 - INTERVENTI DI SOCCORSO RICHIESTI TRAMITE NUMERO BLU (1530) SUDDIVISI PER CAPITANERIA DI PORTO - ANNO 2013

Capitanerie di Porto	Gennaio	Febbraio	Marzo	Aprile	Maggio	Giugno	Luglio	Agosto	Settembre	Ottobre	Novembre	Dicembre	Totale
Ancona	4	1	-	-	2	1	1	5	4	1	-	-	19
Augusta	-	-	1	1	4	2	1	2	-	2	-	-	13
Bari	-	1	3	5	2	3	6	14	5	3	6	2	50
Barletta	-	-	-	-	1	-	6	8	4	-	-	-	19
Brindisi	2	1	1	1	2	-	-	6	3	1	-	-	17
Cagliari	6	2	-	2	4	6	10	17	8	5	4	2	66
Castellammare di Stabia	1	-	-	-	-	-	8	2	-	1	-	-	12
Catania	2	-	3	3	1	11	9	7	3	-	2	3	44
Chioggia	-	-	-	-	-	3	4	2	-	-	2	-	11
Civitavecchia	1	1	-	-	-	-	6	7	3	-	2	-	20
Corigliano Calabro	-	-	-	-	-	-	-	2	-	-	2	7	11
Crotone	-	1	-	1	1	3	6	5	2	-	-	2	21
Gaeta	-	1	1	1	4	5	9	17	6	4	-	-	48
Gallipoli	2	3	1	-	1	2	8	17	4	4	1	1	44
Gela	-	-	-	-	-	-	-	2	1	-	-	-	3
Genova	3	1	2	5	-	-	7	8	5	-	-	-	31
Gioia Tauro	-	-	3	-	-	1	-	1	1	-	-	-	6
Imperia	1	-	-	4	2	-	4	9	2	2	1	-	25
La Maddalena	-	-	-	-	1	1	4	9	2	1	-	-	18
La Spezia	-	-	-	-	-	3	11	13	4	1	-	1	33
Livorno	1	3	3	4	1	19	13	52	16	-	3	3	118
Manfredonia	-	-	2	2	1	3	4	9	1	-	-	-	22
Marina di Carrara	-	-	-	-	-	-	2	5	1	-	-	-	8
Mazara del Vallo	-	1	-	1	-	1	3	2	-	-	-	2	10
Messina - A.M.S.	-	1	-	2	4	3	7	3	3	1	2	2	28
Milazzo	-	-	-	-	-	-	1	4	2	1	-	-	8
Molfetta	1	-	1	-	2	8	-	4	-	-	1	-	17
Monfalcone	2	-	-	1	3	3	3	12	5	3	1	1	34
Napoli	1	2	3	4	7	11	13	39	10	5	4	3	102
Olbia	1	-	-	-	-	1	1	2	3	1	-	-	9
Oristano	-	-	-	-	-	1	5	5	-	-	-	-	11
Ortona	-	-	-	-	-	2	2	6	-	1	-	-	11
Palermo	-	4	1	5	1	10	13	14	7	13	2	3	73
Pesaro	-	-	-	-	2	1	2	1	-	-	-	-	6
Pescara	-	-	-	-	-	1	1	2	1	-	-	-	5
Porto Empedocle	-	1	-	-	1	4	4	8	5	3	1	-	27
Porto Torres	2	1	1	1	-	1	-	12	4	1	-	2	25
Portoferraio	-	-	-	-	1	-	1	5	3	1	-	-	11
Pozzallo	-	-	1	-	1	7	3	7	5	3	-	-	27
Ravenna	1	-	-	1	-	-	3	10	1	-	-	2	18
Reggio Calabria	2	-	1	-	2	2	2	7	4	-	1	-	21
Rimini	-	-	2	1	-	3	2	3	-	-	-	-	11
Roma	-	6	1	1	-	13	7	11	3	5	2	2	51
Salerno	-	-	-	4	1	3	14	17	1	3	1	-	44
San Benedetto del Tronto	-	-	-	-	1	-	4	6	6	-	-	-	17
Savona	-	-	1	1	4	2	2	8	1	-	-	1	20
Sesta Squadriglia Messina	-	-	-	-	-	-	-	-	-	-	-	-	-
Siracusa	-	-	1	1	3	-	9	2	3	3	1	1	24
Taranto	-	-	-	1	-	2	8	16	5	5	1	-	38
Termoli	-	-	-	-	1	-	1	4	3	-	-	-	9
Torre del Greco	-	-	-	-	-	6	-	1	5	4	-	2	18
Trapani	1	-	-	1	1	4	4	6	4	2	-	1	24
Trieste	1	-	-	1	-	4	3	2	2	1	1	-	15
Venezia	1	-	-	-	4	3	7	14	-	-	-	-	29
Viareggio	-	-	-	-	-	1	2	1	1	-	1	-	6
Vibo Valentia Marina	1	-	1	1	-	-	2	8	1	-	-	1	15
Totale	37	31	34	56	66	160	248	461	163	81	42	44	1.423

Fonte: Comando Generale del Corpo delle Capitanerie di Porto - Ufficio Controllo di Gestione (COGESTAT)

TAVOLA 5.5 - INTERVENTI DI SOCCORSO RICHIESTI VIA RADIO SUDDIVISI PER CAPITANERIA DI PORTO - ANNO 2013

Capitaneria di Porto	Gennaio	Febbraio	Marzo	Aprile	Maggio	Giugno	Luglio	Agosto	Settembre	Ottobre	Novembre	Dicembre	Totale
Ancona	1	2	-	-	-	4	2	3	4	-	-	-	16
Augusta	-	-	-	-	1	1	-	1	-	-	-	-	3
Bari	-	-	-	1	-	4	1	3	1	1	-	-	11
Barletta	-	-	-	-	-	-	-	2	-	-	1	-	3
Brindisi	1	-	1	1	2	-	1	-	-	-	-	1	7
Cagliari	1	2	2	2	-	4	4	7	2	1	2	-	27
Castellammare di Stabia	-	-	1	-	-	-	-	-	-	-	-	-	1
Catania	-	-	-	4	-	-	-	-	3	-	-	-	7
Chioggia	-	1	-	-	2	2	-	-	-	-	-	1	6
Civitavecchia	-	2	-	1	1	4	4	2	-	1	1	-	16
Corigliano Calabro	-	-	-	-	-	-	-	-	-	-	-	-	-
Crotone	-	1	-	-	-	1	4	2	2	1	-	-	11
Gaeta	1	1	-	2	1	2	1	13	2	-	-	-	23
Gallipoli	-	-	1	1	1	3	4	2	1	-	1	-	14
Gela	-	-	-	-	-	-	-	-	-	-	-	-	-
Genova	3	3	2	1	1	1	16	-	4	-	2	-	33
Gioia Tauro	-	-	-	-	-	-	3	-	-	-	-	-	3
Imperia	-	1	-	2	1	2	-	5	-	-	-	-	11
La Maddalena	-	2	1	1	1	4	5	10	2	-	-	-	26
La Spezia	-	-	1	1	3	-	-	7	2	1	1	2	18
Livorno	-	1	1	2	1	6	5	11	2	2	2	2	35
Manfredonia	-	-	3	-	2	1	4	3	2	2	1	-	18
Marina di Carrara	-	-	-	1	-	-	3	2	2	-	1	-	9
Mazara del Vallo	-	-	-	1	-	-	-	1	1	-	-	-	3
Messina - A.M.S.	-	-	-	-	-	1	2	-	2	-	-	-	5
Milazzo	-	1	-	-	1	-	1	5	1	-	1	-	10
Molfetta	-	-	-	1	1	-	-	-	-	-	-	-	2
Monfalcone	1	1	-	-	-	4	4	2	1	-	2	-	15
Napoli	-	-	-	-	-	1	4	7	5	4	-	-	21
Olbia	-	1	-	1	-	2	1	7	1	-	-	-	13
Oriстано	-	-	-	-	-	-	-	-	-	-	-	-	-
Ortona	-	-	-	-	-	-	-	2	-	-	-	-	2
Palermo	-	1	2	4	2	2	5	6	1	1	1	1	26
Pesaro	-	-	-	1	1	1	-	2	-	-	-	-	5
Pescara	-	-	-	-	1	1	3	1	-	-	-	1	7
Porto Empedocle	-	1	1	1	-	-	4	2	4	4	-	2	19
Porto Torres	-	1	-	-	-	1	-	1	3	-	-	-	6
Portoferraio	-	-	2	-	-	1	1	2	2	-	-	-	8
Pozzallo	-	-	2	-	-	1	2	3	2	1	-	-	11
Ravenna	1	-	1	1	-	1	5	4	1	2	1	-	17
Reggio Calabria	-	-	1	1	-	3	2	2	2	-	-	-	11
Rimini	3	1	-	-	-	-	4	1	-	-	-	-	9
Roma	-	-	-	-	1	4	4	3	-	-	1	1	14
Salerno	-	-	1	-	1	2	5	6	-	-	-	-	15
San Benedetto del Tronto	-	-	1	-	-	1	1	1	1	1	-	-	6
Savona	-	-	-	-	1	1	3	2	2	1	-	-	10
Sesta Squadriglia Messina	-	-	1	-	-	-	-	6	7	-	-	4	18
Siracusa	-	-	1	-	1	1	-	10	1	-	-	-	14
Taranto	-	-	-	1	1	1	1	1	2	1	-	2	9
Termoli	-	-	-	-	1	1	-	-	-	-	-	-	2
Torre del Greco	-	-	-	-	-	-	-	2	1	-	-	-	3
Trapani	-	-	2	-	1	-	1	2	2	4	2	6	20
Trieste	-	1	-	1	-	1	-	1	-	-	-	-	4
Venezia	1	2	-	3	4	2	7	2	2	-	3	-	26
Viareggio	-	-	1	-	-	2	-	2	2	-	-	-	7
Vibo Valentia Marina	-	-	-	-	-	-	-	1	1	1	-	-	3
Totale	13	26	29	35	34	74	117	160	76	29	23	23	639

Fonte: Comando Generale del Corpo delle Capitanerie di Porto - Ufficio Controllo di Gestione (COGESTAT)

TAVOLA 5.6 - FALSI ALLARMI PER SOCCORSO PERVENUTI VIA RADIO/TELEFONO SUDDIVISI PER CAPITANERIA DI PORTO - ANNO 2013

Capitaneria di Porto	Gennaio	Febbraio	Marzo	Aprile	Maggio	Giugno	Luglio	Agosto	Settembre	Ottobre	Novembre	Dicembre	Totale
Ancona	8	1	-	-	4	2	4	-	2	-	1	-	22
Augusta	-	-	-	-	-	4	-	-	-	-	-	-	4
Bari	-	1	3	4	3	2	2	5	1	1	1	1	24
Barletta	-	-	1	-	1	2	6	4	2	2	-	-	18
Brindisi	-	1	1	-	-	-	-	-	-	-	-	-	2
Cagliari	3	2	-	3	-	1	3	5	5	-	2	1	25
Castellammare di Stabia	-	-	-	-	-	-	-	-	-	-	-	-	-
Catania	-	1	3	-	-	3	-	10	3	-	-	-	20
Chioggia	1	1	-	-	1	3	3	-	1	-	1	-	11
Civitavecchia	-	-	-	-	-	-	-	-	-	-	-	-	-
Corigliano Calabro	-	-	-	-	-	-	-	-	-	-	-	-	-
Crotone	1	-	-	-	-	-	-	-	-	-	1	2	4
Gaeta	-	-	1	-	-	-	2	3	-	-	-	-	6
Gallipoli	-	-	-	-	-	-	2	-	-	-	-	1	3
Gela	-	-	-	-	-	-	-	-	-	-	-	-	-
Genova	-	-	1	8	6	14	6	7	-	5	5	6	58
Gioia Tauro	-	-	2	-	-	1	-	-	-	-	-	-	3
Imperia	2	8	20	2	5	1	1	1	-	5	1	-	46
La Maddalena	-	-	-	-	-	-	2	2	-	-	-	-	4
La Spezia	-	-	-	-	-	-	2	1	-	-	-	-	3
Livorno	1	-	2	1	2	14	2	5	3	2	2	1	35
Manfredonia	-	-	-	-	-	-	-	1	-	-	-	-	1
Marina di Carrara	-	-	-	2	-	1	5	3	1	-	-	1	13
Mazara del Vallo	-	-	-	-	1	-	2	-	-	-	-	1	4
Messina - A.M.S.	-	1	-	-	-	-	-	-	-	-	-	-	1
Milazzo	-	1	1	-	-	-	1	4	-	1	-	1	9
Molfetta	-	-	-	1	-	-	-	-	-	2	1	-	4
Monfalcone	1	-	2	-	7	5	2	1	4	-	1	-	23
Napoli	-	2	-	2	3	3	2	3	4	2	2	2	25
Olbia	-	-	-	-	2	-	-	8	6	-	-	-	16
Oristano	-	1	-	-	-	-	-	-	-	2	1	-	4
Ortona	-	-	-	-	-	2	-	1	1	-	-	-	4
Palermo	1	-	2	-	-	4	2	2	-	4	-	1	16
Pesaro	1	1	-	-	-	2	2	3	8	4	-	1	22
Pescara	-	-	-	-	-	-	4	-	-	-	-	-	4
Porto Empedocle	-	-	1	2	-	1	4	5	2	5	-	-	20
Porto Torres	1	-	-	-	1	3	4	9	2	1	-	2	23
Portoferraio	-	-	-	-	-	-	-	-	1	-	-	-	1
Pozzallo	-	-	2	1	2	2	3	9	4	2	-	-	25
Ravenna	-	-	-	2	1	1	-	6	4	-	2	-	16
Reggio Calabria	-	-	-	-	1	1	1	-	-	1	-	-	4
Rimini	2	-	-	3	-	1	-	1	-	-	-	-	7
Roma	-	-	1	-	3	3	6	-	1	1	4	6	25
Salerno	-	-	-	2	2	2	3	4	-	-	1	1	15
San Benedetto del Tronto	-	-	-	-	-	-	2	4	4	3	-	-	13
Savona	-	2	1	-	-	2	2	5	-	-	1	-	13
Sesta Squadriglia Messina	-	-	-	-	-	-	-	-	-	-	-	-	-
Siracusa	-	-	-	-	-	1	4	3	2	-	1	1	12
Taranto	-	-	-	-	-	-	-	1	-	-	-	-	1
Termoli	-	-	2	-	-	-	-	1	3	-	-	-	6
Torre del Greco	-	-	-	-	-	-	-	-	-	2	-	-	2
Trapani	-	1	-	-	-	-	3	4	-	2	-	-	10
Trieste	-	-	1	2	2	-	4	-	1	-	1	-	11
Venezia	1	-	-	1	-	4	4	1	-	-	-	-	11
Viareggio	2	-	-	-	-	1	-	-	-	-	-	-	3
Vibo Valentia Marina	2	-	1	-	-	-	2	4	1	2	-	-	12
Totale	27	24	48	36	47	86	97	126	66	49	29	29	664

Fonte: Comando Generale del Corpo delle Capitanerie di Porto - Ufficio Controllo di Gestione (COGESTAT)

Appendice

Normativa in materia di Diporto Nautico

<p>Direttiva del Parlamento Europeo e del Consiglio 20/11/2013 2013/53/UE Sentenza Corte Cassazione 19/11/2013 25902</p>	<p>Imbarcazioni da diporto e moto d'acqua responsabilità civile.</p>
<p>Decreto Ministeriale 26/02/2013</p>	<p>Definizione delle modalità di comunicazioni telematiche necessarie per lo svolgimento dell'attività di noleggio occasionale di unità da diporto.</p>
<p>Circolare 30/05/2012 16</p>	<p>Tassa annuale sulle unità da diporto, di cui all'articolo 16, commi da 2 a 10 e 15-ter, del Decreto Legge 6 dicembre 2011, n. 201, convertito, con modificazioni, dalla Legge 22 dicembre 2011, n. 214 e successive modificazioni.</p>
<p>Circolare Ministeriale 26/02/2010 0017383</p>	<p>Circolare esplicativa sulle modalità di accesso agli Uffici competenti al rilascio delle patenti nautiche.</p>
<p>Circolare Serie Generale 17/11/2009 80/2009</p>	<p>Cinture da salvataggio da utilizzarsi a bordo delle unità da diporto.</p>
<p>Circolare 28/07/2009 0068485</p>	<p>Impiego a bordo delle unità da diporto dei dispositivi individuali di galleggiamento.</p>
<p>Circolare non di serie 02/04/2009 016/2009</p>	<p>Caratteristiche tecniche delle zattere di salvataggio da utilizzare esclusivamente sulle unità da diporto in navigazione entro 12 miglia dalla costa.</p>
<p>Decreto Ministeriale 29/07/2008 146</p>	<p>Regolamento di attuazione dell'articolo 65 del Decreto Legislativo 18 luglio 2005, n. 171, recante il codice della nautica da diporto. (G.U. n. 222 del 22-9-2008 - Suppl. Ordinario n. 223).</p>
<p>Decreto Legislativo 07/09/2005 209</p>	<p>Nuovo codice delle Assicurazioni private - Unità da Diporto.</p>

Decreto Legislativo 18/07/2005 171	Decreto Legislativo 18 luglio 2005, n.171 Codice della nautica da diporto ed attuazione della Direttiva 2003/44/CE, a norma dell'articolo 6 della Legge 8 luglio 2003, n. 172. (G.U. n. 202 del 31/08/2005 - Suppl. Ordinario n.148).
Decreto Ministeriale 10/05/2005 121	Decreto Ministeriale n.121 del 10/05/2005 pubblicato sulla G.U. n.154 del 05/07/2005 "Regolamento recante l'istituzione e la disciplina dei titoli professionali del diporto".
Legge 08/07/2003 172	Disposizioni per il riordino e il rilancio della nautica da diporto.
Direttiva del Parlamento Europeo e del Consiglio 16/06/2003 2003/44/CE	Direttiva 2003/44/CE del Parlamento Europeo e del Consiglio, del 16 giugno 2003, che modifica la Direttiva 94/25/CE sul ravvicinamento delle disposizioni legislative, regolamentari e amministrative degli Stati membri riguardanti le imbarcazioni da diporto (Testo rilevante ai fini del SEE).
Decreto Ministeriale 12/08/2002 219	Regolamento recante caratteristiche tecniche e requisiti delle zattere di salvataggio da utilizzare esclusivamente sulle unità da diporto.
Decreto Ministeriale 29/09/1999 412	Regolamento recante norme tecniche concernenti le caratteristiche ed i requisiti degli apparecchi galleggianti (gonfiabili), quali mezzi collettivi di salvataggio, da utilizzare esclusivamente sulle unità da diporto.
Decreto Ministeriale 29/09/1999 388	Regolamento recante norme per l'individuazione delle caratteristiche tecniche, i requisiti, le modalità per l'installazione a bordo delle bussole magnetiche, da utilizzare esclusivamente sulle unità da diporto.
Decreto Ministeriale 29/09/1999 387	Regolamento recante norme per l'individuazione delle caratteristiche tecniche, i requisiti e la durata di validità dei segnali da soccorso, da utilizzare esclusivamente sulle unità da diporto.
Decreto Ministeriale 29/09/1999 386	Regolamento recante norme per l'individuazione delle caratteristiche tecniche ed i requisiti del riflettore radar, da utilizzare esclusivamente sulle unità da diporto.
Decreto Ministeriale 29/09/1999 385	Regolamento recante norme per l'individuazione delle caratteristiche tecniche ed i requisiti dei salvagenti sia anulari che a ferro di cavallo, quali mezzi individuali di salvataggio, da utilizzare esclusivamente sulle unità da diporto.
Decreto Ministeriale 05/08/1999 478	Regolamento recante norme di sicurezza per la navigazione da diporto.
Decreto Ministeriale 02/07/1999 274	Regolamento recante modifica delle modalità di utilizzazione delle carte nautiche per le unità abilitate alla navigazione da diporto ed all'esercizio della pesca costiera (locale e ravvicinata).

<u>DPR 09/10/1997 431</u>	Regolamento sulla disciplina delle patenti nautiche.
<u>Decreto Ministeriale 11/05/1996 SN</u>	D.M. 10 maggio 1996. Disposizioni transitorie concernenti le caratteristiche ed i requisiti delle cinture di salvataggio da utilizzare esclusivamente sulle unità da diporto. (G.U. Serie Generale n° 109 del 11/05/1996).
<u>Direttiva del Parlamento Europeo e del Consiglio 16/06/1994 94/25/CE</u>	Direttiva sul ravvicinamento delle disposizioni legislative, regolamentari ed amministrative degli Stati membri riguardanti le imbarcazioni da diporto.
<u>Legge 11/02/1971 50</u>	Norme sulla navigazione da Diporto.

Fonte: Ministero delle Infrastrutture e dei Trasporti, Capitaneria di Porto, Guardia Costiera (www.guardiacostiera.it).



©: Roma Capitale

In copertina:

Wanda Biagini
Barche
(*Moletto*)
(1920)
Olio su cartone
Roma, Galleria d'Arte Moderna
di Roma Capitale
inv. AM 189
©: Roma Capitale

Enrico Prampolini
Marinaio nello spazio
(*Marinetti poeta del Golfo della Spezia*)
(1934)
Olio su tela
Roma, Galleria d'Arte Moderna
di Roma Capitale
inv. AM 1067
©: Roma Capitale